

සැ. යු. - මෙවර පළවන ගැසට් පත්‍රයේ VI කොටසේ 2018 වර්ෂය සඳහා කොළඹ දිස්ත්‍රික්කයට අයත් අධිකරණ කලාපවල ජූරි සභිකයින්ගේ නාමාවලියක් සිංහල, දෙමළ, ඉංග්‍රීසි භාෂාවන්ගෙන් පල වේ.



ශ්‍රී ලංකා ප්‍රජාතාන්ත්‍රික සමාජවාදී ජනරජයේ ගැසට් පත්‍රය

අංක 2,087 - 2018 අගෝස්තු මස 31 වැනි සිකුරාදා - 2018.08.31

(රජයේ බලයපිට ප්‍රසිද්ධ කරන ලදී)

IV(අ) වැනි කොටස - පළාත් පාලනය

(වෙන වෙනම ගොනු කර ගත හැකි පරිදි සෑම කොටසකට ම අයත් එක් එක් භාෂාවකට වෙන වෙනම පිටු අංක යොදා ඇත)

	පිටුව		පිටුව
තනතුරු- ඇබැර්තු	1294	පළාත් පාලන සභා ඡන්ද ආඥානත යටතේ දැන්වීම්	.. —
විභාග, විභාග ප්‍රතිඵල ආදිය	—	ආදායම් හා වියදම් පිළිබඳ ප්‍රකාශන	... —
බඩුබාහිරාදිය විකිණීම්	—	අයවැය ලේඛන	... —
පළාත් පාලන නිවේදන	1310	දේපළ විකිණීම්	... —
		විවිධ දැන්වීම්	... —

සැ. යු. - බුද්ධිමය දේපළ (සංශෝධන) පනත් කෙටුම්පත 2018 අගෝස්තු මස 24 වැනි දින ශ්‍රී ලංකා ප්‍රජාතාන්ත්‍රික සමාජවාදී ජනරජයේ ගැසට් පත්‍රයේ II වැනි කොටසේ අතිරේකයක් වශයෙන් පළ කරන ලදී.

සතිපතා නිකුත් වන ගැසට් පත්‍රයෙහි පළකිරීම සඳහා භාරගනු ලබන දැන්වීම් පිළිබඳ වැදගත් නිවේදනයයි

ශ්‍රී ලංකා ප්‍රජාතාන්ත්‍රික සමාජවාදී ජනරජයේ ගැසට් පත්‍රයේ අවසන් පිටුවේ සෑම මාසයක ම මුල් සතියේ දී පළ කරන නිවේදන භාරගන්නා දිනයන් සහ වේලාවන් පිළිබඳව මින් අවධානය යොමු කරනු ලැබේ.

ගැසට් පත්‍රයේ පළ කිරීම සඳහා දැන්වීම් භාරගැනීම ගැසට් පත්‍රය පළකරනු ලබන දිනයට සති දෙකකට පෙර සිකුරාදා දිනයෙහි දහවල් 12.00 ට අවසන් කරනු ලැබේ. තනතුරු - ඇබැර්තු, විභාග, ටෙන්ඩර් සහ වෙන්දේසි පිළිබඳ දැන්වීම්වල අවසන් දින සහ වේලාවන් ඒ පිළිබඳව උනන්දුවක් දක්වන අයට ප්‍රමාණවත් කාල වේලාවක් ලැබෙන පරිදි යොදාගත යුතු බවට, සියලු ම දෙපාර්තමේන්තු, සංස්ථා සහ මණ්ඩල යනාදිය වගබලාගත යුතු බව මින් අවධාරණය කෙරේ. පළකිරීම සඳහා එවනු ලබන සෑම දැන්වීමක් ම තනි පැත්තේ පමණක් පැහැදිලිව පිටපත් කළ යුතු ය. නිරවද්‍යතාවය පිළිබඳව කරන විමසීම් සහ පැමිණිලි ගැසට් පත්‍රය පළ වූ දින සිට තෙමසකට පසුව භාරගනු නොලැබේ.

ගැසට් පත්‍රයේ පළ කරන සෑම දැන්වීමක් ම ගැසට් පත්‍රය පළකරනු ලබන දිනට සති දෙකකට පෙර එනම්, 2018 සැප්තම්බර් මස 21 වැනි දින පළකරන ගැසට් පත්‍රයේ දැන්වීම් 2018 සැප්තම්බර් 07 වැනි දින දහවල් 12.00ට හෝ ඊට පෙර කැපෑලෙන් හෝ ගෙනවිත් රජයේ මුද්‍රණාලයට භාරදිය යුතු ය.

2006 අංක 19 දරන ඉලෙක්ට්‍රොනික ගනුදෙනු පනත - 9 වැනි වගන්තිය

“යම් ප්‍රකාශනයක්, රීතියක්, නියෝගයක්, නියමයක්, අතුරු ව්‍යවස්ථාවක්, නිවේදනයක් හෝ වෙනත් කිසිවක් ගැසට් පත්‍රයේ පළ කළ යුතු බවට යම් පනතකින් හෝ නීති ප්‍රඥප්තියකින් විධිවිධාන සලස්වා ඇති අවස්ථාවක, ඒ රීතිය, නියෝගය, නියමය, අතුරු ව්‍යවස්ථාව, නිවේදනය හෝ වෙනත් දෙය ඉලෙක්ට්‍රොනික ස්වරූපයේ වන ගැසට් පත්‍රයක පළ කරනු ලැබුවහොත් ඒ විධිවිධානය සම්පූර්ණ කර ඇත්නම් සේ සැලකිය යුතු ය.”

ගංගානි ලියනගේ,
රජයේ මුද්‍රණාලයාධිපති (වැ. බ.)

2018 ජනවාරි මස 01 වැනි දින,
කොළඹ 08,
රජයේ මුද්‍රණ දෙපාර්තමේන්තුවේ දී ය.



මෙම ගැසට් පත්‍රය www.documents.gov.lk වෙබ් අඩවියෙන් බාගත කළ හැක.

තනතුරු - ඇබැර්තු

නාලල ප්‍රාදේශීය සභාව

නාලල ප්‍රාදේශීය සභාවේ පහත සඳහන් කර ඇති සෞඛ්‍ය කමිකරු III වන පන්තියේ පුරප්පාඩු සඳහා බඳවා ගැනීමට සුදුසුකම් ඇති මධ්‍යම පළාතේ නාලල ප්‍රාදේශීය සභා බල ප්‍රදේශයේ ස්ථිර පදිංචිකරුවන්ගෙන් අයදුම්පත් කැඳවනු ලැබේ.

අනු. අංකය	තනතුරු නාමය	තනතුරු සංඛ්‍යාව	මාසික වැටුප් පරිමාණය	අධ්‍යාපන හා වෙනත් සුදුසුකම්
01	සෞඛ්‍ය කමිකරු III	02	රා.ප.ව. 03/2016 (II) අනුව PL1 - 2016 රු. 24,250 - 10 x 250 - 10 x 270 - 10 x 300 - 12 x 330 රු. 36,410	5 ශ්‍රේණිය සමත්

පොදු සුදුසුකම් :

- I. අයදුම්කරුවන් ශ්‍රී ලාංකික පුරවැසියෙකු විය යුතු අතර විශිෂ්ඨ වර්තමාන යුක්ත වියයුතුය;
- II. අයදුම්පත් කැඳවන දින වන විට පූර්වාසන්න වසර 03 කට නොඅඩු කාලයක් නාලල ප්‍රාදේශීය සභා බල ප්‍රදේශය තුළ ස්ථිර පදිංචිකරුවෙකු විය යුතුය;
- III. සෑම අපේක්ෂකයෙකුම මනා ඇස් පෙනීමක් සහ ප්‍රමාණවත් ශාරීරික හා මානසික යෝග්‍යතාවයෙන් හා යහපත් වර්තමාන යුක්ත විය යුතුය;
- IV. අයදුම්කරු දැනට නීති සංග්‍රහය යටතේ උසාවියේ වරදකරුවෙකු වී ඇති දඬුවම් ලැබුණු නොවිය යුතුය;
- V. අයදුම්පත් භාරගන්නා අවසන් දිනට වසර අවුරුදු 18ට නොඅඩු සහ 45ට නොවැඩි විය යුතුය;
- VI. නාලල ප්‍රාදේශීය සභා බල ප්‍රදේශය තුළින් පවත්නා පුරප්පාඩු සංඛ්‍යාවට සමානව සුදුස්සන් තෝරා ගැනීමට නොහැකි වූ විටක යාබද පළාත් පාලන ආයතන බල ප්‍රදේශයේ පදිංචිකරුවන්ගෙන් සුදුස්සන් තෝරාගනු ලැබේ.

ඉහත සඳහන් සියලුම තනතුරු සඳහා බඳවා ගැනීම නාලල ප්‍රාදේශීය සභාවේ ලේකම් විසින් සිදු කරනු ලැබේ.

02. සේවයේ නියුක්ත කිරීමේ කොන්දේසි :

- I. මෙම තනතුර ස්ථිරය. විශ්‍රාම වැටුප් සහිතය. වැන්දඹු අනන්දරු/වැන්දඹු පුරුෂ අනන්දරු විශ්‍රාම වැටුප් ක්‍රමයට දයක මුදල් ගෙවිය යුතුය.
- II. බඳවා ගනු ලබන සේවකයින් අවුරුදු 03ක පරිවාස කාලයකට යටත්වේ.
- III. මෙම බඳවා ගැනීමේ කොන්දේසිවලට අමතරව ආයතන සංග්‍රහයේ කොන්දේසි වලට, පළාත් සභාවේ මුදල් රෙගුලාසි වලට, ගරු ආණ්ඩුකාරතුමාගේ නියෝගවලට ද, පළාත් රාජ්‍ය සේවා කොමිෂන් සභාව කලින් කලට පනවනු ලබන වෙනත් කොන්දේසි හෝ රෙගුලාසි වලට ද, පළාත් පාලන ආයතනයට අදාළ ආඥාපනත්/ පනත්වල විධානවලටද, නාලල ප්‍රාදේශීය සභාව විසින් වරින් වර නිකුත් කරන ලද/ ලබන නියෝගවලට ද අනුකූලව කටයුතු කිරීමට එකඟ විය යුතුය.

03. මෙම නිවේදනය අවසානයේ දක්වා ඇති ආදර්ශ ආකෘතිය 12" x 8" ප්‍රමාණයේ කඩදාසියක සකස් කර අයදුම්පත් භාර ගන්නා අවසාන දිනය වන 2018.09.14 වැනි දිනට පෙර ලේකම්, නාලල ප්‍රාදේශීය සභාව, නාලල යන ලිපිනයට ලියා පදිංචි තැපෑලෙන් එවිය යුතුය.

අයදුම්පත් බහාලන කවරයේ වම්පස ඉහළ කෙළවරේ ඉල්ලුම් කරන තනතුර සඳහන් කළයුතුය. නියමිත දිනට පසුව ලැබෙන අයදුම්පත් සහ අසම්පූර්ණ අයදුම්පත් ප්‍රතික්ෂේප කරනු ලැබේ.

- (i) උප්පැන්න සහතිකය,
- (ii) අධ්‍යාපන සහතික,
- (iii) පදිංචිය සහතික කිරීම පිණිස මෑතකදී ලබා ගත් ග්‍රාම නිලධාරී සහතිකය (ප්‍රාදේශීය ලේකම් විසින් අනු අත්සන් කළ),
- (iv) මෑතකදී ලබාගත් වර්ග සහතික 02 ක්,
- (v) අනන්‍යතාවය තහවුරු කිරීම සඳහා ජාතික හැඳුනුම්පතේ පිටපතක්.

සැ.යූ.- මෙම ගැසට් නිවේදනය සංශෝධනය කිරීම හෝ කල් දැමීම හෝ අවලංගු කිරීම යන සියලු බලතල නාඋල ප්‍රාදේශීය සභාවේ ලේකම් සතු වේ.

ජී. එච්. එම්. උපුල් ප්‍රියදර්ශන,
ලේකම්,
ප්‍රාදේශීය සභාව,
නාඋල.

ආදර්ශ අයදුම්පත්‍රය

මධ්‍යම පළාත් රාජ්‍ය සේවයේ සෞඛ්‍ය කමිකරු III පන්තියේ නනතුරු සඳහා අයදුම් පත්‍රය

01. අයදුම්කරුගේ සම්පූර්ණ නම (මුලකුරු සමඟ) :_____.
 02. මුලකුරු වලින් හැඳින්වෙන නම :_____.
 03. ස්ථීර ලිපිනය :_____.
 04. ප්‍රාදේශීය ලේකම් කොට්ඨාසය :_____.
 05. දුරකථන අංකය :_____.
 06. නාඋල ප්‍රාදේශීය බල ප්‍රදේශය තුළ ස්ථීර පදිංචි කාලය :_____.
 07. උපන් දිනය : වර්ෂය :_____. මාසය :_____. දිනය :_____.
 08. ජාතික හැඳුනුම්පත් අංකය :_____.
 09. 2018.09.14 වැනි දිනට වයස : අවුරුදු :_____.
 10. ස්ත්‍රී/පුරුෂ භාවය :_____.
 11. විවාහක/අවිවාහක බව :_____.
 12. ජාතිය :_____.
 13. ඔබ ශ්‍රී ලංකා පුරවැසියෙක්ද? එසේ නම් පරම්පරාවෙන්ද? ලියාපදිංචි වීමෙන්ද? යන වග :_____.
 14. අධ්‍යාපන සුදුසුකම් :_____.
- අ.පො.ස./සා. පෙළ විභාගය :_____.

විෂයය	සාමාර්ථය	විෂයය	සාමාර්ථය

අ. පො. ස. උ/පෙළ විභාගය : _____.

විෂයය	සාමාර්ථය	විෂයය	සාමාර්ථය

15. පළපුරුද්ද හා වෘත්තීය සුදුසුකම් : _____.

මෙම අයදුම්පතෙහි මා විසින් සපයන ලද තොරතුරු සත්‍ය වූත් හා නිවැරදි වූත් ඒව බව මම මෙයින් සහතික කරමි. මෙහි ඇතුළත් තොරතුරු කිසිවක් අසත්‍ය හෝ වැරදි බව මෙම තනතුරු තෝරා ගැනීම පෙර අනාවරණය වුවහොත් මා නුසුදුස්සෙකු බවත් පත්වීම් ලැබීමෙන් පසු එවැනි කරුණක් ඔප්පු වුවහොත් කිසිදු වන්දියක් නොගෙවා සේවයෙන් පහ කරනු ලැබීමට යටත් වන බවත් දනිමි.

_____,
අයදුම්කරුගේ අත්සන.

දිනය : _____.

08-1065

මිනුවන්ගොඩ නගර සභාව

බස්නාහිර පළාත් රාජ්‍ය සේවයේ පුරප්පාඩු පිරවීම

බස්නාහිර පළාත් රාජ්‍ය සේවයේ මිනුවන්ගොඩ නගර සභාවේ දැනට පුරප්පාඩු වී ඇති පහත සඳහන් තනතුරුවලට බඳවා ගැනීම සඳහා නියමිත සුදුසුකම් ඇති බස්නාහිර පළාත තුළ ස්ථිර පදිංචි කරුවන්ගෙන් අයදුම්පත් කැඳවනු ලැබේ.

අනු. අංකය	තනතුරු නාමය	තනතුරු සංඛ්‍යාව	වැටුප් කේත අංකය	වැටුප් පරිමාණය	අධ්‍යාපන හා වෙනත් සුදුසුකම්
01	වෙළඳසැල් පරිපාලක III ශ්‍රේණිය	01	MN 1/2016 (රා.ප.ව. 03/2016 ට අනුව)	රු. 27,140 - 10 x 300 - 10 x 350 - 11 x 495 - 10 x 660 රු. 45,540 නමුත් රා.ප.ව. ලේ. 03/2016 අනුව අදාළ මූලික වැටුප හා ඊට අදාළ ගැලපුම් දීමනාව ගෙවනු ඇත. (බඳවා ගෙන වසර 03 ක් ගත වීමට පෙර පළමුවන කාර්යක්ෂමතා කඩඉම සමත් විය යුතුය.)	<p>විවෘත බඳවා ගැනීම :</p> <p>අධ්‍යාපන සුදුසුකම්</p> <p>සිංහල/දෙමළ/ඉංග්‍රීසි භාෂාව, ගණිතය සහ තවත් විෂයයන් දෙකකට සම්මාන සාමාර්ථයන් සහිතව එකවර විෂයයන් හයකින් (06) අධ්‍යයන පොදු සහතික පත්‍ර (සාමාන්‍ය පෙළ) විභාගය සමත්ව තිබීම සහ</p> <p>අධ්‍යයන පොදු සහතික පත්‍ර (උසස් පෙළ) විභාගයේ දී අවම වශයෙන් විෂයයන් එකක් වත් (01) (සාමාන්‍ය පොදු පරීක්ෂණය හැර) සමත් ව තිබීම.</p>

අනු. අංකය	නනතුරු නාමය	නනතුරු සංඛ්‍යාව	වැටුප් කේත අංකය	වැටුප් පරිමාණය	අධ්‍යාපන හා වෙනත් සුදුසුකම්
02	රියදුරු III ශ්‍රේණිය	01	PL 3/2016 (රා.ප.ව. 03/2016 ට අනුව)	රු. 25,790 - 10 x 270 - 10 x 300 - 10 x 330 - 12 x 350 - රු. 38,990 නමුත් රා. ප. ව. ලේ. 03/2016 අනුව අදාළ මූලික වැටුප හා ඊට අදාළ ගැලපුම් දීමනාව ගෙවනු ඇත. (බඳවාගෙන වසර 03 ක් ගත වීමට පෙර පළමුවන කාර්යක්ෂමතා කඩඉම සමත්විය යුතුය.)	<p>අධ්‍යාපන සුදුසුකම් :</p> <p>අධ්‍යයන පොදු සහතික පත්‍ර සාමාන්‍ය පෙළ විභාගයේ දී දෙවරකට නොවැඩි වාරගණනකදී යටත් පිරිසෙයින් සිංහල/ දෙමළ භාෂාව ඇතුළුව සම්මාන සාමාර්ථ දෙකක් (02) සහිත විෂයයන් හයක් (06) සමත් වී තිබීම. (එක් වරකදී විෂයයන් පහ (05) අවම වශයෙන් සමත් වී තිබිය යුතුයි)</p> <p>වෘත්තීය සුදුසුකම් :</p> <ol style="list-style-type: none"> 1. පෞද්ගලික/ කුලී රථ සහ තාර බර හොන්ඩර් 24ට අඩු ස්ටේෂන් වැගන් රථ පැදවීම පිළිබඳව මෝටර් රථ ප්‍රවාහන කොමසාරිස් ජනරාල් විසින් නිකුත් කළ මෝටර් රථ පැදවීමේ බලපත්‍රයක් ලබා තිබීම. (බඳවා ගන්නා දිනට වසර (03) ට පෙර අවම වශයෙන් "සී" සහ "සී1" වාහන පන්තියේ බලපත්‍රයක් හෝ රියදුරු බලපත්‍රය අනුව "බී" පන්තියේ බලපත්‍රයක් ලබා තිබීම) 2. මහා මාර්ග නීති සංග්‍රහය පිළිබඳව මනා දැනුමක් තිබිය යුතුය. <p>පළපුරුද්ද :</p> <p>බලපත්‍රය ලැබීමෙන් පසු රියදුරෙකු ලෙස අවම වශයෙන් වසර තුනක (03) පළපුරුද්දක් තිබිය යුතුය. (පළපුරුද්ද විධිමත් සහතිකයක් මගින් සනාථ කළ යුතුය.)</p> <p>කාර්ය සුදුසුකම් :</p> <p>අවම උස අඩි පහක් (5)" විය යුතුය. දිවා කාලයේ හා රාත්‍රී කාලයේ දී සේවයේ යෙදීම පිණිස ශාරීරික වශයෙන් සුදුසු තත්වයක සිටිය යුතු අතර මනා ඇස් පෙනීමක් තිබිය යුතු ය. රජයේ වෛද්‍ය නිලධාරියෙකු විසින් නිකුත් කරන ලද වෛද්‍ය සහතිකක් මගින් ඒ බැව් සනාථ කළ යුතුය.</p>

අනු. අංකය	තනතුරු නාමය	තනතුරු සංඛ්‍යාව	වැටුප් කේත අංකය	වැටුප් පරිමාණය	අධ්‍යාපන හා වෙනත් සුදුසුකම්
03	ආදාහනාගාර ක්‍රියාකරු III කා සේ. සේ (අර්ධ ශිල්පීය)	01	PL 2/2016 (රා.ප.ව. 03/2016 ට අනුව)	රු. 25,250 - 10 x 270 - 10 x 300 - 10 x 330 - 12 x 350 රු. 38,450 නමුත් රා. ප. ව. ලේ. 03/2016 අනුව අදාළ මූලික වැටුප හා ඊට අදාළ ගැලපුම් දීමනාව ගෙවනු ඇත. (බඳවාගෙන වසර 03 ක් ගත වීමට පෙර පළමුවන කාර්යක්ෂමතා කඩඉම සමත්විය යුතුය.)	<p>අභ්‍යන්තර අයදුම්කරුවන් සඳහා</p> <p>අධ්‍යාපන සුදුසුකම් :</p> <p>8 වන ශ්‍රේණිය සමත් වී තිබිය යුතුය.</p> <p>වෘත්තීය සුදුසුකම් :</p> <p>අදාළ තනතුරට නියමිත පරිදි තෘතීයික හා වෘත්තීය අධ්‍යාපන කොමිෂන් සභාව විසින් නිගමනය කරනු ලැබ ඇති පරිදි ජාතික වෘත්තීය කුසලතාවන්හි (N.V.Q.) අවම වශයෙන් දෙවන මට්ටමේ නිපුණතාවයක් ලබාගෙන තිබීම හෝ අවම වශයෙන් අදාළ ක්ෂේත්‍රයේ මාස 06 කට නොඅඩු පළපුරුද්දක් ලබා තිබීම. (සහතික මගින් සනාථ කළ යුතුය.)</p> <p>පළපුරුද්ද :</p> <p>අදාළ පළාත් පාලන ආයතනයේ ප්‍රාථමික ශ්‍රේණියේ තනතුරක සේවය ස්ථිර කර ඇති සේවා කාලය වසර 05 සපුරා ඇති හා අදාළ කාර්යක්ෂමතා කඩඉම සමත් වසර 05ක සතුටුදයක සේවා කාලය සපුරා ඇති සේවකයෙකු විය යුතුය.</p> <p>බාහිර අයදුම්කරුවන් සඳහා :</p> <p>අධ්‍යාපන සුදුසුකම් :</p> <p>8 වන ශ්‍රේණිය සමත් වී තිබිය යුතුය.</p> <p>වෘත්තීය සුදුසුකම් :</p> <p>අදාළ තනතුරට නියමිත පරිදි තෘතීයික හා වෘත්තීය අධ්‍යාපන කොමිෂන් සභාව විසින් නිගමන කරනු ලැබ ඇති පරිදි ජාතික වෘත්තීය කුසලතාවන්හි (N.V.Q.) අවම වශයෙන් දෙවන මට්ටමේ නිපුණතාවයක් ලබාගෙන තිබීම හා අවම වශයෙන් අදාළ ක්ෂේත්‍රයේ මාස 06 කට නොඅඩු පළපුරුද්දක් ලබා තිබීම. (සහතික මගින් සනාථ කළ යුතුය.)</p>

අනු. අංකය	තනතුරු නාමය	තනතුරු සංඛ්‍යාව	වැටුප් කේත අංකය	වැටුප් පරිමාණය	අධ්‍යාපන හා වෙනත් සුදුසුකම්
04	කාර්යාල කාර්ය සහායක	02	PL 1/2016 (රා.ප.ව. 03/2016 ට අනුව)	රු. 24,250 - 10 x 250 - 10 x 270 - 10 x 300 - 12 x 330 - රු. 36,410 නමුත් රා. ප. ව. ලේ. 03/2016 අනුව අදාල මූලික වැටුප හා ඊට අදාළ ගැලපුම් දීමනාව ගෙවනු ඇත. (බඳවාගෙන වසර 03 ක් ගත වීමට පෙර පළමුවන කාර්යක්ෂමතා කඩඉම සමත්විය යුතුය.)	අධ්‍යයන පොදු සහතික පත්‍ර සාමාන්‍ය පෙළ විභාගයෙන් දෙවරකට නොවැඩි වාර ගණනකදී යටත් පිරිසෙයින් සම්මාන දෙකක් සහිතව විෂයන් හයක් (06) ක් සමත් වී තිබීම. (මින් විෂයයන් පහ(05) ක් එකවර සමත් විය යුතුය.)
05	වැඩ/ක්ෂේත්‍ර කම්කරු	01	PL 1/2016 (රා.ප.ව. 03/2016 ට අනුව)	රු. 24,250 - 10 x 250 - 10 x 270 - 10 x 300 - 12 x 330 - රු. 36,410 නමුත් රා. ප. ව. ලේ. 03/2016 අනුව අදාල මූලික වැටුප හා ඊට අදාළ ගැලපුම් දීමනාව ගෙවනු ඇත. (බඳවාගෙන වසර 03 ක් ගත වීමට පෙර පළමුවන කාර්යක්ෂමතා කඩඉම සමත්විය යුතුය.)	8 වන ශ්‍රේණිය (9 වසර) සමත් වී තිබිය යුතුය.

2. පොදු සුදුසුකම් :

- (1) අයදුම්කරු ශ්‍රී ලංකා පුරවැසියෙකු විය යුතුය;
- (2) යහපත් චරිතයකින් හා මනා ශාරීරික හා මානසික යෝග්‍යතාවයෙන් යුක්ත විය යුතුය;
- (3) අයදුම්පත් කැඳවන දිනට පෙරාතුව බස්නාහිර පළාතේ මිනුවන්ගොඩ ප්‍රාදේශීය ලේකම් කොට්ඨාසය තුළ අවම වශයෙන් වසර 03 ක ස්ථිර පදිංචියක් තිබිය යුතුය;
- (4) අයදුම්පත් කැඳවන අවසන් දිනට වයස අවුරුදු 18ට නොඅඩු හා 45ට නොවැඩි විය යුතුය. දැනටමත් රාජ්‍ය/පළාත් රාජ්‍ය සේවයේ නියුක්ත වූවන් සඳහා උපරිම වයස බලපානු නොලැබේ;
- (5) වෙළඳසැල් පරිපාලක තනතුර සඳහා අයදුම්පත් කැඳවන අවසන් දිනට වයස අවුරුදු 18ට නොඅඩු හා 30ට නොවැඩි විය යුතුය.
- (6) දණ්ඩ නීති සංග්‍රහය යටතේ උසාවියකින් දඬුවම් ලැබූවකු නොවිය යුතුය.

3. බඳවා ගැනීම හා සේවයේ නියුක්ත කරවීමේ කොන්දේසි :

- (1) මෙම තනතුරු ස්ථිරය. විශ්‍රාම වැටුප් සහිතය. (විශ්‍රාම වැටුප් ක්‍රමය පිළිබඳ රජය විසින් ඉදිරියේ දී ගනු ලබන ප්‍රතිපත්තිමය තීරණයකට යටත්විය යුතුය.)
- (2) බඳවා ගනු ලබන තැනැත්තන් තුන් අවුරුදු පරිවාස කාලයකට යටත් වේ.

4. බඳවා ගැනීමේ පිළිවෙල :

(1) වෙළඳසැල් පරිපාලක III ශ්‍රේණිය :

විවෘත

ලිඛිත විභාගය

ප්‍රශ්න පත්‍රය/විෂය ක්ෂේත්‍රය	කාලය
අභියෝගතාව හා බුද්ධි පරීක්ෂණය	පැය 01
කාලීන සිදුවීම් පිළිබඳ සාමාන්‍ය අවබෝධය	පැය 01

සම්මුඛ පරීක්ෂණය :

බඳවා ගැනීමේ මූලික සුදුසුකම් පරීක්ෂා කිරීම සිදු කිරීම -

ලකුණු ලබා ගැනීමේ අනුපිළිවෙල අනුව වැඩි ලකුණු ලබා ගත් අයගෙන් පුරප්පාඩුව සඳහා බඳවා ගනු ලැබේ.

ප්‍රශ්න පත්‍රයේ නම	විෂය නිර්දේශය
අභියෝගතාව හා බුද්ධි පරීක්ෂණය	තර්කන ශක්තිය හා ගණිතමය හැකියාව, භාෂා හැකියාව මැන බැලීම
කාලීන සිදුවීම් පිළිබඳ සාමාන්‍ය අවබෝධය	ප්‍රශ්න පත්‍රය ආර්ථික, සාමාජිකීය, අධ්‍යාපන, විද්‍යාත්මක, සංස්කෘතික, දේශපාලනික මෙන්ම ක්‍රීඩා ක්ෂේත්‍රයට අදාළ දේශීය, විදේශීය, වශයෙන් වැදගත් වන්නා වූ කාලීන සිද්ධීන් පිළිබඳ අපේක්ෂකයාගේ දැනුම මැනීම සඳහා සකස් කෙරෙන ප්‍රශ්න වලින් යුක්ත වේ.

(II) රියදුරු III ශ්‍රේණිය :

වෘත්තීය පරීක්ෂණ :

විෂයයන්	උපරිම ලකුණු ප්‍රමාණය	තෝරා ගැනීම
රිය පැදවීමේ නිපුණත්වය	40	වැඩිම ලකුණු ලබාගත් අයදුම්කරුවන්ගෙන් පුරප්පාඩුව පුරවනු ඇත.
මාර්ග නීති පිළිබඳ ප්‍රායෝගික දැනුම	40	
මෝටර් යාන්ත්‍රික විද්‍යාව පිළිබඳ මූලික දැනුම	20	

සම්මුඛ පරීක්ෂණය :

වෘත්තීය පරීක්ෂණ/සම්මුඛ පරීක්ෂණ යන පරීක්ෂණ දෙකෙන් ම ඉහළ ලකුණු ලබා ගන්නා අය පුරප්පාඩුව සඳහා බඳවා ගනු ලැබේ.

(III) ආදහනාගාර ක්‍රියාකරු III ශ්‍රේණිය :

ව්‍යුහගත සම්මුඛ පරීක්ෂණය (සීමිත) :

ලකුණු ලබාදෙන ප්‍රධාන ශීර්ෂ	උපරිම ලකුණු ප්‍රමාණය	නෝරා ගැනීම
බඳවා ගැනීමේදී අවශ්‍ය මූලික අධ්‍යාපන සුදුසුකම් වලට අමතර ලබා ඇති අධ්‍යාපන සුදුසුකම්	20	වැඩිම ලකුණු ලබාගත් අයදුම්කරුවන්ගෙන් පුරප්පාඩුව පුරවනු ඇත.
තනතුරට අදාළ ප්‍රායෝගික දැනුම	75	
පෞරුෂත්වය	05	

ව්‍යුහගත සම්මුඛ පරීක්ෂණය (විවෘත) :

ලකුණු ලබාදෙන ප්‍රධාන ශීර්ෂ	උපරිම ලකුණු ප්‍රමාණය	නෝරා ගැනීම
බඳවා ගැනීමේදී අවශ්‍ය මූලික අධ්‍යාපන සුදුසුකම්වලට අමතර ලබා ඇති අධ්‍යාපන සුදුසුකම්	20	වැඩිම ලකුණු ලබාගත් අයදුම්කරුවන්ගෙන් පුරප්පාඩුව පුරවනු ඇත.
සාමාන්‍ය දැනීම	75	
පෞරුෂත්වය	05	

(IV) කාර්යාල කාර්ය සහායක :

ව්‍යුහගත සම්මුඛ පරීක්ෂණය :

ලකුණු ලබාදෙන ප්‍රධාන ශීර්ෂ	උපරිම ලකුණු ප්‍රමාණය	නෝරා ගැනීම
බඳවා ගැනීමේදී අවශ්‍ය මූලික අධ්‍යාපන සුදුසුකම්වලට අමතර ලබා ඇති අධ්‍යාපන සුදුසුකම්	20	වැඩිම ලකුණු ලබාගත් අයදුම්කරුවන්ගෙන් පුරප්පාඩුව පුරවනු ඇත.
ජාත්‍යන්තර හා ජාතික මට්ටමේ කාලීන සිදුවීම් පිළිබඳ සාමාන්‍ය අවබෝධය	75	
පෞරුෂත්වය	05	

(V) වැඩ/ක්ෂේත්‍ර කම්කරු :

ව්‍යුහගත සම්මුඛ පරීක්ෂණය :

ලකුණු ලබාදෙන ප්‍රධාන ශීර්ෂ	උපරිම ලකුණු ප්‍රමාණය	නෝරා ගැනීම
පළාත් පාලන ආයතනයක අතීයම්, ආදේශක, කොන්ත්‍රාත් පදනම මත සේවය කර ඇති සේවා කාලය (වසරකට ලකුණු 05 බැගින්)	15	වැඩිම ලකුණු ලබාගත් අයදුම්කරුවන්ගෙන් පුරප්පාඩුව පුරවනු ඇත.
තනතුරට අදාළව ලබා ඇති පළපුරුද්ද පිළිබඳ වෙනත් සහතික	05	
ජාත්‍යන්තර හා ජාතික මට්ටමේ කාලීන සිදුවීම් පිළිබඳ සාමාන්‍ය අවබෝධය	75	
පෞරුෂත්වය	05	

5. සේවා කොන්දේසි :

පත්වීම ලබන්නන් ශ්‍රී ලංකා ආයතන සංග්‍රහයේ කොන්දේසිවලට ද, බස්නාහිර පළාත් සභාවේ මුදල් රෙගුලාසි වලටද බස්නාහිර පළාත් රෙගුලාසි හෝ බස්නාහිර පළාත් රාජ්‍ය සේවා කොමිෂන් සභාවේ හෝ මිනුවන්ගොඩ නගර සභාව විසින් වරින් වර නිකුත් කරන රෙගුලාසි හා නියෝගවලට ද, අනුකූලව කටයුතු කිරීමට බැඳී සිටිය යුතුය.

6. අයදුම්පත් ඉදිරිපත් කිරීම :

ඉහත සුදුසුකම් සපුරාලන අයදුම්කරුවන් විසින් සකස් කර එවනු ලබන අයදුම්පත් මේ සමග ඇති ආදර්ශ අයදුම්පත්‍රය අනුව 2018.09.21 වැනි දිනට හෝ ඊට පෙර ලැබෙන සේ "ලේකම් හා සභාවේ බලතල කාර්යය කර්තව්‍ය ක්‍රියාත්මක කිරීමේ නිලධාරී, මිනුවන්ගොඩ නගර සභාව, මිනුවන්ගොඩ" යන ලිපිනයට ලියාපදිංචි තැපෑලෙන් එවිය යුතුය. තවද, අයදුම්පත්‍රය බහාලන කවරයේ වම්පස ඉහළ කෙළවරේ අයදුම්කරන තනතුර සඳහන් කළ යුතුය. ප්‍රමාද වී එවනු ලබන අයදුම්පත් සහ අසම්පූර්ණ අයදුම්පත් සම්බන්ධව සලකා නොබලන අතර ඒ බව ලිඛිතව දැනුම් දෙනු නොලැබේ.

අයදුම්පත්‍රය සමග සුදුසුකම් සනාථ කිරීම සඳහා අදාළ පහත සඳහන් සහතික පිටපත් අමුණා එවිය යුතුය.-

1. උප්පැන්න සහතිකය;
2. අධ්‍යාපන සහතිකය;
3. ග්‍රාම නිලධාරී සහතිකය;
4. පළපුරුද්ද පිළිබඳ සහතික;
5. වරිත සහතික දෙකක්;
6. රියදුරු බලපත්‍රයේ ඡායා පිටපතක් (රියදුරු තනතුර සඳහා අයදුම්කරන අයදුම්කරුවන්ට)

මෙම අයදුම්පත්‍ර කැඳවීමේ දී හෝ කැඳවන අතරතුර හෝ බඳවා ගැනීම හෝ බඳවා නොගැනීම හෝ මෙම නිවේදනය අවලංගු කිරීමේ හෝ සංශෝධනය කිරීමේ සියළු බලතල මිනුවන්ගොඩ නගර සභාවේ ලේකම් හා සභාවේ බලතල කාර්යය කර්තව්‍ය ක්‍රියාත්මක කිරීමේ නිලධාරී සතුවේ.

එච්. ඒ. එස්. රත්නලතා,
ලේකම්,
මිනුවන්ගොඩ නගර සභාව,
මිනුවන්ගොඩ.

2018 අගෝස්තු මස 10 වැනි දින,
මිනුවන්ගොඩ නගර සභාවේ දී ය.

ආදර්ශ අයදුම්පත්‍රය

බස්නාහිර පළාත් රාජ්‍ය සේවයේ මිනුවන්ගොඩ නගර සභාවේතනතුරු සඳහා ආදර්ශ අයදුම්පත්‍රය

01. (I) මූලකුරු සමග නම : _____.
- (II) මූලකුරු වලින් හැඳින්වෙන නම : _____.
02. ස්ථීර පදිංචි දිස්ත්‍රික්කය : _____.
03. ස්ථීර ලිපිනය : _____.
04. ජාතික හැඳුනුම්පත් අංකය : _____.
05. ස්ත්‍රී/පුරුෂ භාවය : _____.
06. උපන් දිනය : අවුරුද්ද : _____, මාසය : _____, දිනය : _____.
07. අයදුම්පත් භාර ගන්නා අවසාන දිනට වයස : _____.
08. විවාහක /අවිවාහක බව : _____.
09. ශ්‍රී ලංකා පුරවැසියකු වන්නේ උපතින්ද? ලියාපදිංචි වීමෙන්ද ? : _____.
10. අධ්‍යාපන සුදුසුකම් (සහතික වල පිටපත් ඇමිණිය යුතුය.) :

අ.පො.ස.(සා. පෙළ) විභාගය :

විෂයය	සාමාර්ථය	විෂයය	සාමාර්ථය

අ. පො. ස. (උ.පෙළ) විභාගය :

විෂයය	සාමාර්ථය	විෂයය	සාමාර්ථය

11. (i) වෙනත් සුදුසුකම් :_____.
- (ii) වෘත්තීය සුදුසුකම් :_____.
- (iii) සේවා පළපුරුද්ද :_____.

12. රියදුරු බලපත්‍රයේ වර්ගය සහ අංකය (රියදුරු තනතුර සඳහා අදාළ වේ) :_____

12. ඔබ දැනටමත් මෙම නගර සභාවේ සේවයේ නියුක්තව සිටින්නේ නම් දැනට දරන තනතුර :
 ස්ථීර/අතීත/තාවකාලික/කොන්ත්‍රාත්/ආදේශක ද යන වග :_____
- එම තනතුරට පත් වූ දිනය :_____

14. ඔබ කවරදක හෝ උසාවියකින් වරදකරුවකු කරනු ලැබ තිබේද? :_____

මෙම අයදුම්පතෙහි මා විසින් සඳහන් කර ඇති තොරතුරු මාගේ දැනීමේ හා විශ්වාසයේ පරිදි සත්‍ය හා නිවැරදි බව ප්‍රකාශ කරමි. මෙම බඳවා ගැනීම පිළිබඳ කොන්දේසි අනුව මා විසින් සාවද්‍ය තොරතුරක් දන්වා ඇති බවට ඔප්පු වුවහොත් පත් කරනු ලැබීමට පෙර නුසුදුස්සෙකු වන බව සහ පත්වීම ලැබීමෙන් පසු සේවයෙන් පහ කරනු ලැබීමට යටත් වන බවද මම දනිමි.

 අයදුම්කරුගේ අත්සන.

දිනය :_____.

අගලවත්ත ප්‍රාදේශීය සභාව

අගලවත්ත ප්‍රාදේශීය සභාවේ පුරප්පාඩු වී ඇති පහත සඳහන් තනතුර සඳහා බඳවා ගැනීම- මෙම නිවේදනයේ සඳහන් සුදුසුකම් ඇති බස්නාහිර පළාත තුළ ස්ථිර පදිංචිකරුවන්ගෙන් අයදුම්පත් කැඳවනු ලැබේ.:

අනු. අංකය	තනතුරු නාමය	පුරප්පාඩු ගණන	අධ්‍යාපන සුදුසුකම්		වෙනත්	වැටුප් පරිමාණය
			අභ්‍යන්තර	බාහිර		
01	සෞඛ්‍ය පරිපාලක	01	අ.පො.ස. (සා.පෙළ) විභාගයෙන් දෙවරකට නොවැඩි වාර ගණනකදී භාෂාව සහ ගණිතය ඇතුළුව යටත් පිරිසෙන් සම්මාන 02ක් සහිතව විෂයයන් 06කින් සාමාර්ථය ලබා තිබීම. (මින් විෂයයන් පහක් (05) එකවර සමත් වී තිබිය යුතු ය.)	සිංහල/දෙමළ/ ඉංග්‍රීසි භාෂාව ගණිතය සහ තවත් විෂයයන් දෙකකට සම්මාන සාමාර්ථය-න් සහිතව එකවර විෂයයන් හයකින් (06) අධ්‍යයන පොදු සහතික පත්‍ර (සාමාන්‍ය පෙළ) විභාගය සමත්ව තිබීම සහ අධ්‍යයන පොදු සහතික පත්‍ර (උසස් පෙළ) විභාගයේදී අවම වශයෙන් විෂයයන් එකක්වත් (01) (සාමාන්‍ය පොදු පරීක්ෂණය හැර) සමත්ව තිබීම.	(අභ්‍යන්තර අයදුම්කරුවන්) පළපුරුද්ද: අදාළ පළාත් පාලන ආයතනයේ PL - 1 හා PL -2 වැටුප් කේත අංක යටතේ වැටුප් ලබන, සේවය ස්ථිර කර ඇති හා වසර (05) සපුරා ඇති සේ-වකයින් විය යුතු අතර මෙම කාලය ආයතන ප්‍රධානියා ලිඛිතව සනාථ කල යුතුය. (බාහිර අයදුම්කරුවන්ට) පළපුරුද්ද අදාළ නැත.	(MN- 1 2016) රු.27,140- 10x300- 11x350-10x495- 10x660 - රු.45,540 1 වන කාර්යක්ෂමතා කඩඉම III ශ්‍රේණියට බඳවාගෙන වසර 03 ක් ගතවීමට පෙර (ලිඛිත පරීක්ෂණය)

බඳවා ගැනීම :

සියළුම අයදුම්කරුවන් ලිඛිත පරීක්ෂණයකට භාජනය විය යුතු අතර එම පරීක්ෂණයේදී ලකුණු ලබා ගන්නා කුසලතා අනුපිළිවෙළ අනුව පුරප්පාඩු පුරවනු ලැබේ.

විවෘත බඳවා ගැනීම :

විෂයයන්	උපරිම ලකුණු ප්‍රමාණය	සමත් ලකුණු ප්‍රමාණය
අභියෝගතාවය හා බුද්ධි පරීක්ෂණය	100	40%
කාලීන සිදුවීම් පිළිබඳ සාමාන්‍ය අවබෝධය	100	40%

සීමිත බඳවා ගැනීම :

විෂයයන්	උපරිම ලකුණු ප්‍රමාණය	සමත් ලකුණු ප්‍රමාණය
සාමාන්‍ය දැනීම හා බුද්ධි පරීක්ෂණය	100	40%
කේෂත්‍රයට අදාළ දැනුම පරීක්ෂ කිරීම	100	40%

02. බඳවා ගැනීමේ පොදු කොන්දේසි :

- i. ශ්‍රී ලංකිකයෙකු විය යුතුය.
- ii. අයදුම්පත් භාර ගන්නා අවසාන දිනට වයස අවුරුදු 18ට නොඅඩු 30ට නොවැඩි විය යුතුය. දැනට රාජ්‍ය සේවයේ ස්ථිර තනතුරක යෙදී සිටින අයට උපරිම වයස සීමාව බලපානු නොලැබේ.
- iii. බස්නාහිර පළාත තුළ යටත් පිරිසෙන් අවුරුදු 3ක ස්ථිර පදිංචිය ඇති අයෙකු විය යුතුය.
- iv. යහපත් චරිතයකින් හා මනා ශාරීරික සෞඛ්‍ය තත්වයකින් යුක්ත විය යුතුය.
- v. දණ්ඩ නීති සංග්‍රහය යටතේ උසාවියකින් වරදකරුවකු වී දඬුවම් ලැබුවේ නොවිය යුතුය.
- vi. රජයේ හෝ පළාත් පාලන සේවයෙන් පහකරනු නොලැබූ අයෙකු විය යුතුය.
- vii. රාජ්‍ය පරිපාලන වකුලේඛ අංක 44/90 යටතේ විශ්‍රාම ලැබුවකු නොවිය යුතුය.
- viii. අගලවත්ත ප්‍රාදේශීය සභාවේ දැනට අනියම්, ආදේශක, ව්‍යාපෘති, කොන්ත්‍රාත් (වැඩ ඒකක) සේවය කරනු ලබන සේවකයින් කෙරෙහි වැඩි අවධානයක් යොමු කරනු ලැබේ.

03. සේවයේ නියුක්ත කරවීමේ කොන්දේසි :

- i. මෙම තනතුර ස්ථිරය. විශ්‍රාම වැටුප් සහනය. තුන් අවුරුදු පරිවාස කාලයකට යටත් වේ. ස්ථිර සේවකයින් අවුරුදු 01ක වැඩ බැලීමේ කාලයකට යටත් වේ.
- ii. වැන්දඹු අනන්දරු විශ්‍රාම වැටුප් ක්‍රමයට දායක විය යුතුය.
- iii. රාජ්‍ය භාෂා ප්‍රතිපත්තියට එකඟ විය යුතුය.
- iv. මෙම බඳවා ගැනීමේ කොන්දේසි රෙගුලාසිවලට අමතරව ශ්‍රී ලංකා ජනරජයේ ආයතන සංග්‍රහයේ රෙගුලාසිවලටද, රජයේ මුදල් රෙගුලාසිවලටද, රජයේ දෙපාර්තමේන්තු නියෝගවලට ද බස්නාහිර පළාත් සභාව හෝ අගලවත්ත ප්‍රාදේශීය සභාව විසින් වරින් වර නිකුත් කෙරෙන රෙගුලාසි හා නියෝගවලට අනුකූලව කටයුතු කිරීමට බැඳී සිටිය යුතුය.

04. සුදුසුකම් ඇති අයදුම්කරුවන් පමණක් සම්මුඛ පරීක්ෂණයට කැඳවනු ලබන අතර, පහත සඳහන් ලියකියවිලි වල ඡායා පිටපත් අමුණා තිබිය යුතුය.

- i. උප්පැන්න සහතිකය,
- ii. අධ්‍යාපන සහතිකය,
- iii. ජාතික හැඳුනුම්පතේ ඡායා පිටපත,
- iv. පදිංචිය පිළිබඳ ප්‍රාදේශීය ලේකම්ගේ සහතිකය,
- v. මෑතකදී ලබා ගත් චරිත සහතික දෙකක් (මින් 1ක් ග්‍රාම නිලධාරීගෙන් ලබාගත් එකක් විය යුතුය.)
- vi. පළපුරුද්ද පිළිබඳ සහතිකය
- vii. වෙනත් සුදුසුකම් පිළිබඳ සහතිකය

05. අයදුම්කළ යුතු ආකාරය :

මෙම නිවේදනයේ ආදර්ශ ආකෘතිය පරිදි 12"x8" ප්‍රමාණයේ අයදුම්පත් සකස්කර, ඉල්ලුම් කරන තනතුර අදාළ කවරයේ වම්පස ලියා අංක 4 ඡේදයේ දක්වා ඇති ලියකියවිලි ද සමගින් 2018.09.14 වැනි දින හෝ එදිනට පෙර ලේකම්, අගලවත්ත ප්‍රාදේශීය සභාව, අගලවත්ත යන ලිපිනයට ලියාපදිංචි තැපෑලෙන් එවිය යුතුය.

ලලනි දීපිකා උඩුමුල්ල,
ලේකම්,
අගලවත්ත ප්‍රාදේශීය සභාව.

ආදර්ශ අයදුම්පත්‍රය

අගලවත්ත ප්‍රාදේශීය සභාව

අගලවත්ත ප්‍රාදේශීය සභාවේ සෞඛ්‍ය පරිපාලක තනතුර සඳහා අයදුම්පත්‍රය

1. අයදුම්කරුගේ නම මුලකුරු සමඟ :
2. මුලකුරුවලින් හැඳින්වෙන නම් :
3. ස්ථීර ලිපිනය :
4. ග්‍රාම නිලධාරී කොට්ඨාසය :
5. දිස්ත්‍රික්කය :
6. උපන් දිනය : අවුරුද්ද: මාසය:..... දිනය:.....
7. අයදුම්පත් භාරගන්නා අවසාන දිනට (2018.09.14) වයස: අවු:..... මාස: දින :.....
8. ස්ත්‍රී පුරුෂ භාවය :
9. විවාහක/අවිවාහක බව :
10. ශ්‍රී ලංකා පුරවැසියෙක් ද එසේ නම් පරම්පරාවෙන් ද ලියාපදිංචි වීමෙන් ද යන වග:
11. ජාතික හැඳුනුම්පත් අංකය :
12. දුරකථන අංකය :
13. අධ්‍යාපන සුදුසුකම් : අ.පො.ස. සා. පෙළ
 වර්ෂය :
 විභාග අංකය :

විෂය	ශ්‍රේණිය	විෂය	ශ්‍රේණිය

අ.පො.ස. උ. පෙළ
 වර්ෂය :
 විභාග අංකය :

විෂය	ශ්‍රේණිය	විෂය	ශ්‍රේණිය

14. වෘත්තීය හා වෙනත් සුදුසුකම් (ඇත්නම්) :

මෙම අයදුම්පත්‍රයෙහි මා විසින් සපයා ඇති තොරතුරු මාගේ දැනීමේ හා විශ්වාසය පරිදි නිවැරදි බවට ප්‍රකාශ කරමි. මෙම බඳවා ගැනීමේ කොන්දේසි අනුව මා විසින් සාවද්‍ය තොරතුරු ඉදිරිපත් කර ඇති බව බඳවා ගැනීමට පෙර හෝ පසුව අනාවරණය වුවහොත් කිසිදු වන්දියක් නොගෙවා සේවයෙන් පහකරනු ලැබීමට යටත් වන බව ද දනිමි.

.....
 අයදුම්කරුගේ අත්සන.

දිනය:

මධ්‍යම පළාත් සභාවේ කඩුගන්නාව නගර සභාවේ ප්‍රාථමික ශ්‍රේණියේ පුරප්පාඩු පිරවීම.

මධ්‍යම පළාත් සභා රාජ්‍ය සේවයේ කඩුගන්නාව නගර සභාවේ පුරප්පාඩු වී ඇති පහත සඳහන් තනතුරුවලට බඳවා ගැනීම සඳහා මෙම නිවේදනයේ සඳහන් සුදුසුකම් ඇති කඩුගන්නාව නගර සභා බල ප්‍රදේශය තුළ වසර තුනකට නොඅඩු ස්ථිර පදිංචිය ඇති අයගෙන් අයදුම්පත් කැඳවනු ලැබේ.

තනතුරු නාමය	ශ්‍රේණිය	සේවක ගණය	පුරප්පාඩු සංඛ්‍යාව	වැටුප් ක්‍රමය (මාසික)	සුදුසුකම් / අධ්‍යාපන සුදුසුකම්
(01) වැඩ/කේන්ද්‍ර කම්කරු	111	ප්‍රාථමික ශිල්පීය නොවන	02	රා.ප.ව. අංක 3/2016 PL-01-2016 රු. 24,250-10x250-10x270-10x300- 12x330- රු. 36,410 මුල් පත්වීමේ දින සිට රා.ප.ලේ. 3/2016 II උපලේඛනය පරිදි රු. 19,242/- වැටුප් පියවරේ තබා වැටුප් ගෙවනු ලැබේ.	I . දෙවරකට නොවැඩි වාර ගණනක දී අධ්‍යනය පොදු සහතික පත්‍ර (සාමාන්‍ය පෙළ) විභාගයෙන් යටත් පිරිසෙන් විෂයන් 02කට සම්මාන සහිතව විෂය-යන් 06ක් සමත්ව තිබිය යුතු ය. මින් විෂයන් 05ක් එකවර සමත් විය යුතු ය. II. ඉහත සඳහන් සුදුසුකම් සපුරා ඇති අයදුම්කරුවන් නොසිටියහොත් අධ්‍යාපන සුදුසුකම 5 ශ්‍රේණිය සමත් වීම දක්වා අඩු කරනු ලැබේ.
(02) සෞඛ්‍ය කම්කරු	111	ප්‍රාථමික ශිල්පීය නොවන	06	රා.ප.ව. අංක 3/2016 PL-01-2016 රු. 24,250-10x250-10x270-10x300- 12x330- රු. 36,410 මුල් පත්වීමේ දින සිට රා.ප.ව.ලේ. 3/2016 II උපලේඛනය පරිදි රු. 19,242/- වැටුප් පියවරේ තබා වැටුප් ගෙවනු ලැබේ.	I. දෙවරකට නොවැඩි වාර ගණනක දී අධ්‍යනය පොදු සහතික පත්‍ර (සාමාන්‍ය පෙළ) විභාගයෙන් යටත් පිරිසෙන් විෂයන් 02කට සම්මාන සහිතව විෂයයන් 06ක් සමත්ව තිබිය යුතුය. මින් විෂයන් 05ක් එකවර සමත් ව තිබිය යුතු ය. II. ඉහත සඳහන් සුදුසුකම් සපුරා ඇති අයදුම්කරුවන් නොසිටියහොත් අධ්‍යාපන සුදුසුකම 5 ශ්‍රේණිය සමත් වීම දක්වා අඩු කරනු ලැබේ.

02. බඳවා ගැනීමේ ක්‍රමය :

- I. මූලික සුදුසුකම් සපුරා ඇති සියලුම අයදුම්කරුවන් ව්‍යුහාත්මක සම්මුඛ පරීක්ෂණයකට භාජනය කරනු ලැබේ.
- II. පුරප්පාඩු වී පවතින තනතුරු සංඛ්‍යාවට සමාන වඩාත් සුදුසුකම් සහිත අයදුම්කරුවන් ප්‍රමාණය බඳවා ගනු ලැබේ.
- III. සම්මුඛ පරීක්ෂණ මණ්ඩලයේ තීරණය අවසාන තීරණය වේ.

03. සේවයේ නියුක්ත කරවීමේ කොන්දේසි :

- I. මෙම පත්වීම විශ්‍රාම වැටුප් සහිතය. ඔබට හිමි විශ්‍රාම වැටුප් ක්‍රමය පිළිබඳ රජය විසින් ඉදිරියේ දී ගනු ලබන ප්‍රවෘත්තිමය තීරණයකට ඔබ යටත් විය යුතුය. තව ද ඔබ වැන්දඹු හා අනන්දරු විශ්‍රාම වැටුප් ක්‍රමයට/වැන්දඹු පුරුෂ හා අනන්දරු විශ්‍රාම වැටුප් ක්‍රමයට දායක විය යුතුය. රජය මගින් විටින්විට නියම කරනු ලබන ආකාරයට ඔබ විසින් ඒ සඳහා දායක මුදල් ගෙවිය යුතු ය.
- II. පත්වීම ලබා මසක් ඇතුළත ශ්‍රී ලංකා ප්‍රජාතාන්ත්‍රික සමාජවාදී ජනරජයේ ආණ්ඩුක්‍රම ව්‍යවස්ථාවේ පරිදි ප්‍රතිඥා/දිවුරුම් දී අත්සන් කළ යුතුය. එසේම එහි IV වැනි පරිච්ඡේදයේ සඳහන් භාෂාව පිළිබඳ විධිවිධාන පිළිපැදීමට බැඳී සිටිය යුතු ය.

- III. මෙම බඳවා ගැනීමෙන් අනතුරුව ශ්‍රී ලංකා ප්‍රජාතාන්ත්‍රික සමාජවාදී ජනරජයේ ආයතන සංග්‍රහයේ රෙගුලාසිවලට ද, මුදල් රෙගුලාසිවලට, රජයේ දෙපාර්තමේන්තු නියෝගවලට ද, මධ්‍යම පළාත් සභාව හෝ කඩුගන්නාව නගර සභාව විසින් වරින් වර නිකුත් කරනු ලබන රෙගුලාසි සහ නියෝගවලට ද අනුකූලව කටයුතු කිරීමට බැඳී සිටිය යුතු ය.
- IV. තෝරාගනු ලබන්නන් තුන් අවුරුදු පරිවාස කාලයකට යටත් වන අතර, එම කාලය තුළ වැඩ, හැසිරීම, පැමිණීම සතුටුදායක තත්වයක නොමැති වුවහොත් සේවය අවසන් කරනු ලැබේ.
- V. දැනටමත් මධ්‍යම පළාත් සභා රාජ්‍ය සේවයේ ස්ථිර තනතුරු දරන්නන් පමණක් එක් අවුරුදු පරීක්ෂණ කාලයකට යටත් වේ.

04. වෙනත් සුදුසුකම් :

- I. අයදුම්පත් භාරගැනීමේ අවසාන දිනට වයස අවුරුදු 18ට නොඅඩු සහ අවුරුදු 45ට නොවැඩි විය යුතුය. (දැනටමත් රාජ්‍ය හෝ පළාත් රාජ්‍ය සේවයේ නියුතු අයදුම්කරුවන්ට උපරිම වයස් සීමාව බල නොපානු ඇත.)
- II. දැනට කඩුගන්නාව නගර සභාවේ තාවකාලික/ අනියම්/ආදේශක පදනම මත සේවයේ නියුතු සේවකයින්ට වැඩි අවධානයක් යොමු කරනු ලැබේ.
- III. අයදුම්කරුවන් ශ්‍රී ලංකාවේ පුරවැසියන් විය යුතු ය.
- IV. දණ්ඩ නීති සංග්‍රහය යටතේ උසාවියකින් වරදකරුවෙකු වී දඬුවම් ලැබුවෙකු හෝ රාජ්‍ය සේවයෙන් පහ කරනු ලැබුවෙකු නොවිය යුතු ය.
- V. අයදුම්පත් භාරගන්නා අවසන් දිනට කඩුගන්නාව නගර සභා බලප්‍රදේශය තුළ අඛණ්ඩව යටත් පිරිසෙයින් වසර 03කට නොඅඩු කාලයක් ස්ථිර පදිංචිය ඇති අයෙක් විය යුතුය. (ඡන්ද හිමි නාම ලේඛනයෙන් හෝ ප්‍රාදේශීය ලේකම් විසින් නිකුත් කරනු ලබන සහතිකයකින් පදිංචිය සනාථ කළ යුතු ය.)
- VI. රාජ්‍ය හෝ පළාත් රාජ්‍ය සේවයෙන් පහ කරනු ලැබුවෙකු නොවිය යුතු අතර රාජ්‍ය පරිපාලන චක්‍රලේඛ 44/90 යටතේ විශ්‍රාම ලැබුවෙකු නොවිය යුතුය.
- VII. යහපත් චරිතයකින් යුක්ත විය යුතු අතර, දිවයිනේ කවර ප්‍රදේශයක වුවද සේවය කිරීමට සුදුසු ශරීර සෞඛ්‍යයකින් යුක්ත තැනැත්තෙකු විය යුතුය.
- VIII. බඳවා ගැනීම සඳහා අවශ්‍ය සියලු සුදුසුකම්, එම සුදුසුකම් සම්පූර්ණ කර තිබිය යුතු බවට අයදුම්පත් කැඳවීමේ නිවේදනයේ/ ගැසට් පත්‍රයේ සඳහන් කරනු ලබන දිනට සෑම ආකාරයෙන් සම්පූර්ණ කර තිබිය යුතු ය.

05. අයදුම් කළ යුතු ආකාරය :

මෙම නිවේදනයේ ආදර්ශ ආකෘතිය පරිදි සකස් කරන ලද අයදුම්පත් 2018 සැප්තැම්බර් 25 වැනි දින හෝ එදිනට පෙර ලැබෙන සේ "ලේකම්, කඩුගන්නාව නගර සභාව, කඩුගන්නාව" යන ලිපිනයට ලියාපදිංචි තැපෑලෙන් එවිය යුතු ය. ඉල්ලුම්පත් බහා එවන කවරයේ ඉහළ වම් කෙළවරේ අයදුම් කරන තනතුර සඳහන් කළ යුතුය. (දැනටමත් රාජ්‍ය හෝ පළාත් සභා රාජ්‍ය සේවයේ නියුතු අයදුම්කරුවන් තම ඉල්ලුම්පත් තම ආයතන ප්‍රධානියා මගින් එවිය යුතුය.) අයදුම්පත ඒ4 ප්‍රමාණයේ කඩදාසියේ දෙපැත්තම භාවිතා කළ යුතුය.) අසම්පූර්ණ හා නියමිත දිනට පසුව ලැබෙන අයදුම්පත් ප්‍රතික්ෂේප කරනු ලැබේ.

06. මෙම අයදුම්පත් කැඳවීමෙන් පසු හෝ ඒ අතරතුර හෝ මෙම බඳවා ගැනීම ප්‍රමාද කිරීම හෝ වෙනස් කිරීම සහ මෙම නිවේදනය අවලංගු කිරීම, සංශෝධනය කිරීම ආදී සියලු බලතල කඩුගන්නාව නගර සභාවේ ලේකම් සතු ය.

ඩී. එම්. පී. කේ. දිසානායක,
ලේකම්,
කඩුගන්නාව නගර සභාව.

2018 අගෝස්තු මස 31 වැනි දින
කඩුගන්නාව නගර සභා කාර්යාලයේ දී ය.

ආදර්ශ අයදුම් පත්‍රය

මධ්‍යම පළාත් රාජ්‍ය සේවයේ පුරප්පාඩු පිරවීම.
කඩුගන්නාව නගර සභාව

..... තනතුර සඳහා අයදුම්පත්‍රය

- 01. මූලකුරු සමග නම :-
- මූලකුරුවලින් හැඳින්වෙන නම :-
- 02. i. ස්ථීර ලිපිනය :-
- ii. දුරකථන අංකය :-
- 03. ස්ථීර පදිංචි දිස්ත්‍රික්කය :-
- 04. ජාතික හැඳුනුම්පත් අංකය :-
- 05. උපන් දිනය: වර්ෂය :- මාසය:-..... දිනය:-.....
- 06. අයදුම්පත් භාරගන්නා අවසාන දිනට වයස:- අවුරුදු:-..... මාස:-..... දින:-.....
- 07. ස්ත්‍රී/පුරුෂභාවය :-
- 08. විවාහක/අවිවාහක බව :-
- 09. ශ්‍රී ලාංකික පුරවැසියෙකු වන්නේ උපතින්ද? ලියාපදිංචි වීමෙන්ද? යන වග:-
- 10. අධ්‍යාපන සුදුසුකම් :

අ.පො.ස. සා.පෙළ විභාගය :

සමත් වර්ෂය:-

විභාග අංකය:-

විෂයය	සාමාර්ථය	විෂයය	සාමාර්ථය
01.		05.	
02.		06.	
03.		07.	
04.		08.	

- 11. (i) වෙනත් අධ්‍යාපන සුදුසුකම්:-
- (ii) වෘත්තීය සුදුසුකම්:-
- (iii) සේවා පළපුරුද්ද:-

12. ඔබ දැනටමත් මෙම නගර සභාවේ සේවයේ නියුක්තව සිටින්නේනම් දැනට දරන තනතුර:-
ස්ථීර/අනියම්/තාවකාලික/කොන්ත්‍රාත්/ආදේශකද යන වග :-

එම තනතුරට පත් වූ දිනය:-

13. ඔබ කවරදාක හෝ වෝදනාවක් සඳහා උසාවියකින් වරදකරු කරනු ලැබ තිබේ ද?

මෙම අයදුම්පතෙහි මා විසින් සපයා ඇති ඉහත තොරතුරු මා දන්නා තරමින් නිවැරදි බව ප්‍රකාශ කරමි. ඉහත සඳහන් තොරතුරු අසත්‍ය බව ඔප්පු වුවහොත් මා සේවයට බඳවා ගැනීමට පෙර නුසුදුස්සෙකු වන බව හා පත්වීම භාර ගනු ලැබීමෙන් පසුව එය ඔප්පු වුවහොත් කිසිදු වන්දියක් ද රහිතව සේවයෙන් පහ කිරීමට යටත් වන බවද දනිමි.

.....
අයදුම්කරුගේ අත්සන.

දිනය:-.....

දැනටමත් රාජ්‍ය සේවයේ නියුක්ත වූ අයදුම්කරුවන් සඳහා ආයතන ප්‍රධානියාගේ සහතිකය

මෙම ඉල්ලුම්කරු/ ඉල්ලුම්කාරිය වනමහතා/මහත්මිය/ මෙනවිය මෙම ආයතනයේකු වශයෙන් සේවයේ නියුක්තව සිටී. මෙම තනතුර සඳහා තෝරාගතහොත් ඔහු/ ඇය සේවයෙන් නිදහස් කළ හැක/ නොහැක. ඔහු/ ඇය කුමන ආකාරයේ හෝ දඬුවමකට භාජනය වී නොමැති බව මින් සහතික කරන අතර, අයදුම්පත නිර්දේශ කර ඉදිරිපත් කරමි.

.....
ආයතන ප්‍රධානියාගේ අත්සන.

නම :-
තනතුර :-
ආයතනය :-
දිනය :-

08 -1221

පළාත් පාලන නිවේදන

සංශෝධනයයි

ගිරිබාව ප්‍රාදේශීය සභාව

2017.11.10 වැනි දින පළකරන ලද අංක 2045 දරන ගැසට් පත්‍රයේ IV(ආ) කොටස - විවිධ දැන්වීම් යටතේ පළ කරන ලද 11-550/2 නිවේදනය මුද්‍රණ දෝෂයක් හේතුවෙන් (2018 වර්ෂය සඳහා කර්මාන්ත බද්ද පැනවීම) ලෙස පළ වී ඇත.

එම නිවේදනය 2018 වර්ෂය සඳහා ව්‍යාපාර බද්ද පැනවීම ලෙස සංශෝධනය විය යුතු ය.

ඩබ්. ඒ. කේ. කාංචනා,
ලේකම්,
ගිරිබාව ප්‍රාදේශීය සභාව.

2018 ක් වූ අගෝස්තු මස 02 වැනි දින,
ගිරිබාව ප්‍රාදේශීය සභා කාර්යාලයේ දී ය.

08-1021

බද්දේගම ප්‍රාදේශීය සභාව

අතුරු ව්‍යවස්ථා

261 වැනි අධිකාරිය වන 1952 අංක 06 දරන පළාත් පාලන ආයතන (සම්මත අතුරු ව්‍යවස්ථා) පනතේ 3 වැනි වගන්තියේ (1) වැනි උප වගන්තියෙන් පැවරී ඇති බලතල ප්‍රකාරව ද 9 (3) වගන්ති ප්‍රකාරව ද බද්දේගම ප්‍රාදේශීය සභාව විසින් 2018.05.31 වැනි දින පවත්වන ලද සභා රැස්වීමේ දී පහත උපලේඛනයේ සඳහන් අංක 6 දරන යෝජනාව සම්මත කරන ලද බව මහජනතාව වෙත මෙයින් නිවේදනය කරනු ලැබේ.

අනුර අමරසිරි නාරංගොඩ,
සභාපති,
බද්දේගම ප්‍රාදේශීය සභාව.

2018 ක් වූ අගෝස්තු මස 08 වැනි දින,
බද්දේගම ප්‍රාදේශීය සභා කාර්යාලයේ දී ය.

උපලේඛනය

1989 අංක 12 දරන පළාත් සභා (අනුෂාංගික විධිවිධාන) පනතේ 2 වැනි වගන්තියේ (1) වැනි උප වගන්තියේ (අ) ඡේදය සමඟ කියවිය යුතු 261 වැනි අධිකාරිය වන 1952 අංක 06 දරන පළාත් පාලන ආයතන (සම්මත අතුරු ව්‍යවස්ථා) පනතේ 2 වැනි වගන්තියේ (1) වැනි උපවගන්තිය යටතේ පැවරී ඇති බලතල ප්‍රකාරව, දකුණු පළාතේ, පළාත් සභාවේ පළාත් පාලන විෂය භාර අමාත්‍යවරයා

විසින් සාදන ලදුව 2013.10.25 වැනි දින අංක 1834 දරන ශ්‍රී ලංකා ප්‍රජාතාන්ත්‍රික සමාජවාදී ජන රජයේ ගැසට් පත්‍රයේ පළ කරන ලද්දාවූ ද, දකුණු පළාතේ, පළාත් සභාව විසින් අනුමත කරන ලද බව 2014.10.17 වැනි දින අංක 1884/61 දරන ශ්‍රී ලංකා ප්‍රජාතාන්ත්‍රික සමාජවාදී ජනරජයේ ගැසට් පත්‍රයේ පළ කරන ලද නිවේදනයෙන් ප්‍රකාශයට පත් කරන ලද්දාවූ ද සහ අපද්‍රව්‍ය කළමනාකරණය පිළිබඳ සම්මත අතුරු ව්‍යවස්ථාව හා මදුරුවන් සහ රෝග කාරක කෘමීන් විනාශ කිරීම පිළිබඳ සම්මත අතුරු ව්‍යවස්ථාව මෙම යෝජනාව ගැසට් පත්‍රයේ පළ කරනු ලබන දින සිට පිළිගෙන බද්දේගම ප්‍රාදේශීය සභා සීමාව තුළ ක්‍රියාත්මක කිරීමට තීරණය කළ බව මහජනතාව වෙත මෙයින් නිවේදනය කරනු ලැබේ.

08-937

නාත්තන්ඩිය ප්‍රාදේශීය සභාව

1987 අංක 15 දරන ප්‍රාදේශීය සභා පනතේ 24 වන හා 24(2) වගන්තිය යටතේ කරන දැන්වීමයි

1987 අංක 15 දරන ප්‍රාදේශීය සභා පනතේ 24 වන හා 24(2) වන වගන්තිය ප්‍රකාර වයඹ පළාත් සභාවේ කුරුණෑගල දිස්ත්‍රික්කයේ, නාත්තන්ඩිය ප්‍රාදේශීය සභාව විසින් මෙහි පහත උපලේඛනයේ දක්වා ඇති මංමාවත් නාත්තන්ඩිය ප්‍රාදේශීය සභාව සතු මංමාවත් වශයෙන් ප්‍රකාශයට පත් කරනු ලබන බව මෙයින් නිවේදනය කරනු ලබයි.

02. දැනට ප්‍රාදේශීය සභාව විසින් මැන සලකුණු කර ඇති මෙම මංමාවත් සම්බන්ධයෙන් අදාළ ඉඩම්වල අයිතිකරු ලෙස හිමිකම් පාන පාර්ශවයන් විසින් යම් විරුද්ධතාවයක් පළ කරනු ලබන්නේ නම් මෙම නිවේදනයේ දින සිට එක් මසක් ඇතුළත තමන්ගේ අයිතිය ඔප්පු කිරීම සඳහා 1987 අංක 15 දරන ප්‍රාදේශීය සභා පනතේ 24 හා 24(2) වගන්තිය ප්‍රකාර ක්‍රියා කරන ලෙස මෙයින් දැනුම් දෙනු ලැබේ.

ඩබ්. එස්. රොෂාන් නිලන්ත ප්‍රනාන්දු,
සභාපති,
නාත්තන්ඩිය ප්‍රාදේශීය සභාව.

2018 ක් වූ අගෝස්තු මස 08 වැනි දින,
නාත්තන්ඩිය ප්‍රාදේශීය සභා කාර්යාලයේ දී ය.

නාත්තන්ඩිය ප්‍රාදේශීය සභාව - (පි. අ. 16937)

මාර්ගයේ නම : තැඹිලිගහවත්ත මාර්ගය
ග්‍රාම නිලධාරී වසම : අංක 503 ඒ - මොරකැලේ දකුණ
දිග : 216 m
පළල : 3 m

මාර්ගයේ වම් පස

මාර්ගයේ දකුණු පස

1. ඊ. සී. ප්‍රනාන්දු, මොරකැලේ, ඉ/කොට්ටාමුල්ල
2. ඩී. එම්. පී. ඒ. ප්‍රනාන්දු, මොරකැලේ, ඉ/කොට්ටාමුල්ල
3. එස්. ප්‍රනාන්දු, මොරකැලේ, ඉ/කොට්ටාමුල්ල
4. එස්. එච්. ජී. සුරංග, මොරකැලේ, ඉ/කොට්ටාමුල්ල
5. බී. එච්. එස්. මල්කාන්ති, මොරකැලේ, ඉ/කොට්ටාමුල්ල

1. ඩබ්. එල්. ලෝච්චි, මොරකැලේ, ඉ/කොට්ටාමුල්ල
2. ආර්. ඒ. දබරේරා, මොරකැලේ, ඉ/කොට්ටාමුල්ල
3. එස්. ඩබ්. ලෝච්චි, මොරකැලේ, ඉ/කොට්ටාමුල්ල
4. ඒ. සී. ප්‍රනාන්දු, මොරකැලේ, ඉ/කොට්ටාමුල්ල
5. එස්. එච්. නිමල්, මොරකැලේ, ඉ/කොට්ටාමුල්ල
6. ආර්. එච්. එල්. අමරපාලි, මොරකැලේ, ඉ/කොට්ටාමුල්ල
7. එස්. එච්. එච්. ජයතිලක, මොරකැලේ, ඉ/කොට්ටාමුල්ල
8. එස්. ජයතිලක, මොරකැලේ, ඉ/කොට්ටාමුල්ල
9. ආර්. එච්. ආර්. ප්‍රියන්ත, මොරකැලේ, ඉ/කොට්ටාමුල්ල

ගමනාන්තය :

01. ඩී. ශ්‍රේණි

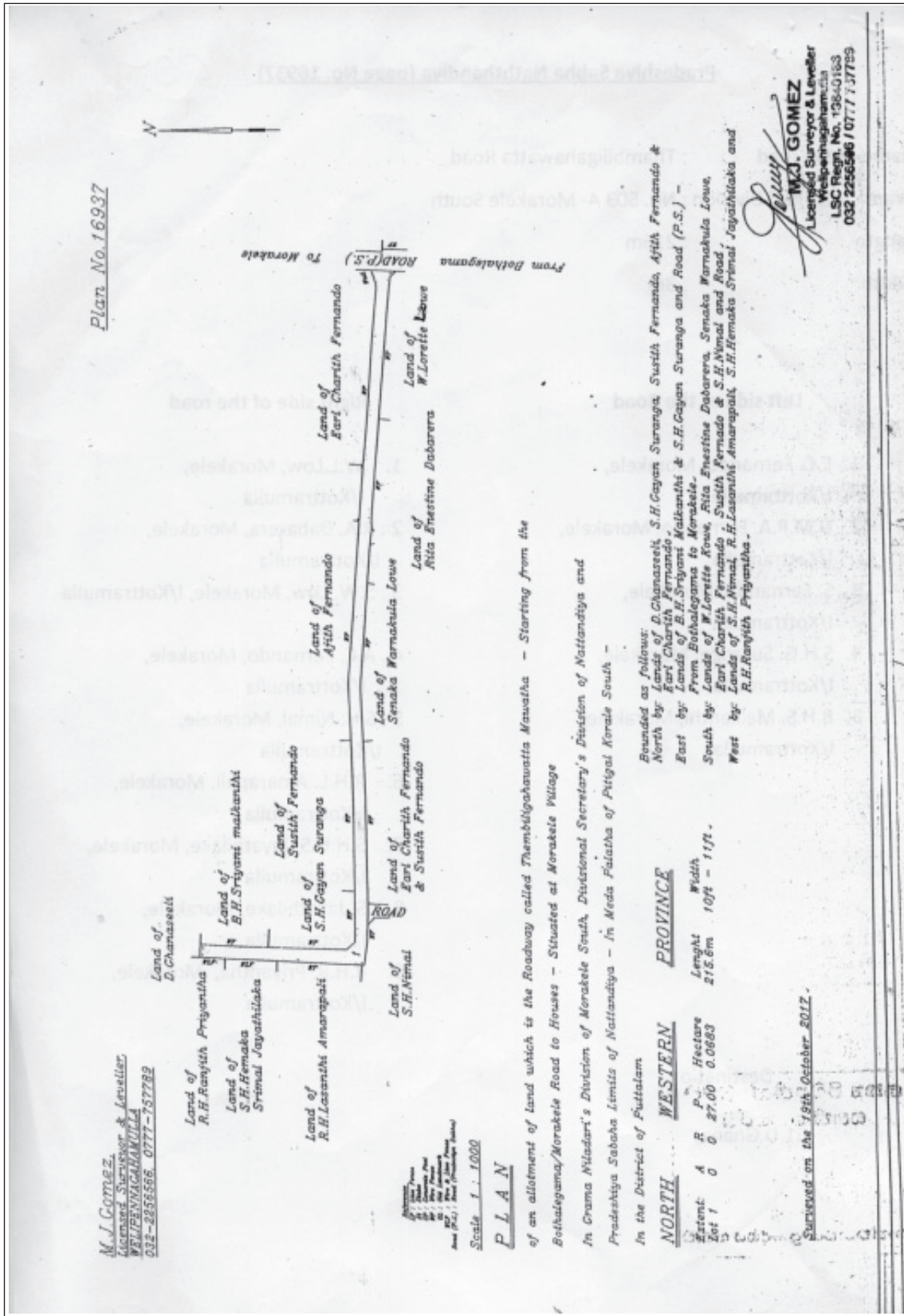

Plan No. 16937

M.J. Gomez,
Licensed Surveyor & Leveller
WELPENMAGAMAKULIA
032-2856566, 0777-757789

Land of D. Chamasek
Land of R.H. Ranjith Prigumbala
Land of S.H. Hemaka
Srinimal Jayathilaka
Land of S.H. Cayan Suranga
Land of S.H. Anandini Amarapala
Land of S.H. Venal

Scale 1:1000

PLAN

of an allotment of land which is the Roadway called Thambigalawattis Mawatha - Starting from the
Bothalgama/Morakela Road to Houses - Situated at Morakela Village

In Grama Niladari's Division of Morakela South, Divisional Secretary's Division of Nattandiya and

Pradeshiya Sabha's Limits of Nattandiya - In Mada Palatha of Pitigal Korala South -

In the District of Puttalam

NORTH ... **WESTERN PROVINCE**

Extent: A R P. Hectare
Lot 1 0 0 27.00 0.0883

Length 275.6m
Width 10ft - 11ft.

Bounded as follows:
North by: Lands of D. Chamasek, S.H. Cayan Suranga, Sushith Fernando, AHU Fernando & East Charith Fernando.
East by: Lands of R.H. Sriyani malkarath & S.H. Cayan Suranga and Road (P.S.) -
From Bothalgama to Morakela.
South by: Lands of W. Loretta Loue, Rita Enastina Dabarena, Senaka Warnakula Loue, East Charith Fernando, Sushith Fernando & S.H. Venal and Road.
West by: Lands of S.H. Venal, R.H. Anandini Amarapala, S.H. Hemaka Srinimal Jayathilaka and R.H. Ranjith Prigumbala.

M.J. GOMEZ
Licensed Surveyor & Leveller
WELPENMAGAMAKULIA
LSC Regn. No. 1984/1683
032 2256566 / 0777 757789

Surveyed on the 18th October 2017.

නාත්තන්ඩිය ප්‍රාදේශීය සභාව - (පි. අ. 16940)

මාර්ගයේ නම : හාල්පන්විල පුහුලා වෙද මාවත
 ග්‍රාම නිලධාරී වසම : අංක 525, නැ/හාල්පන්විල
 දිග : 180 m
 පළල : 3 m

මාර්ගයේ වම් පස

මාර්ගයේ දකුණු පස

1. එච්. පී. ලාල් කුමාරරත්න, හාල්පන්විල, මාරවිල
2. තිලක්, හාල්පන්විල, මාරවිල
3. රසිකා, හාල්පන්විල, මාරවිල
4. සරත්, හාල්පන්විල, මාරවිල
5. එච්. පී. යූ. සුමේත්‍රරත්න, හාල්පන්විල, මාරවිල
6. ආර්. ගමිණී වැලන්ටයින්, හාල්පන්විල, මාරවිල

1. නිකොලස්, හාල්පන්විල, මාරවිල
2. ආර්. ජී. වැලන්ටයින්, හාල්පන්විල, මාරවිල
3. එච්. පී. එල්. කුමාරරත්න, හාල්පන්විල, මාරවිල
4. එච්. පී. ඩී. දමයන්ති, හාල්පන්විල, මාරවිල
5. ආර්.පී. වීරලතා, හාල්පන්විල, මාරවිල

ගමනාන්තය :

1. එච්. පී. ඉන්ද්‍රානි ප්‍රියලතා

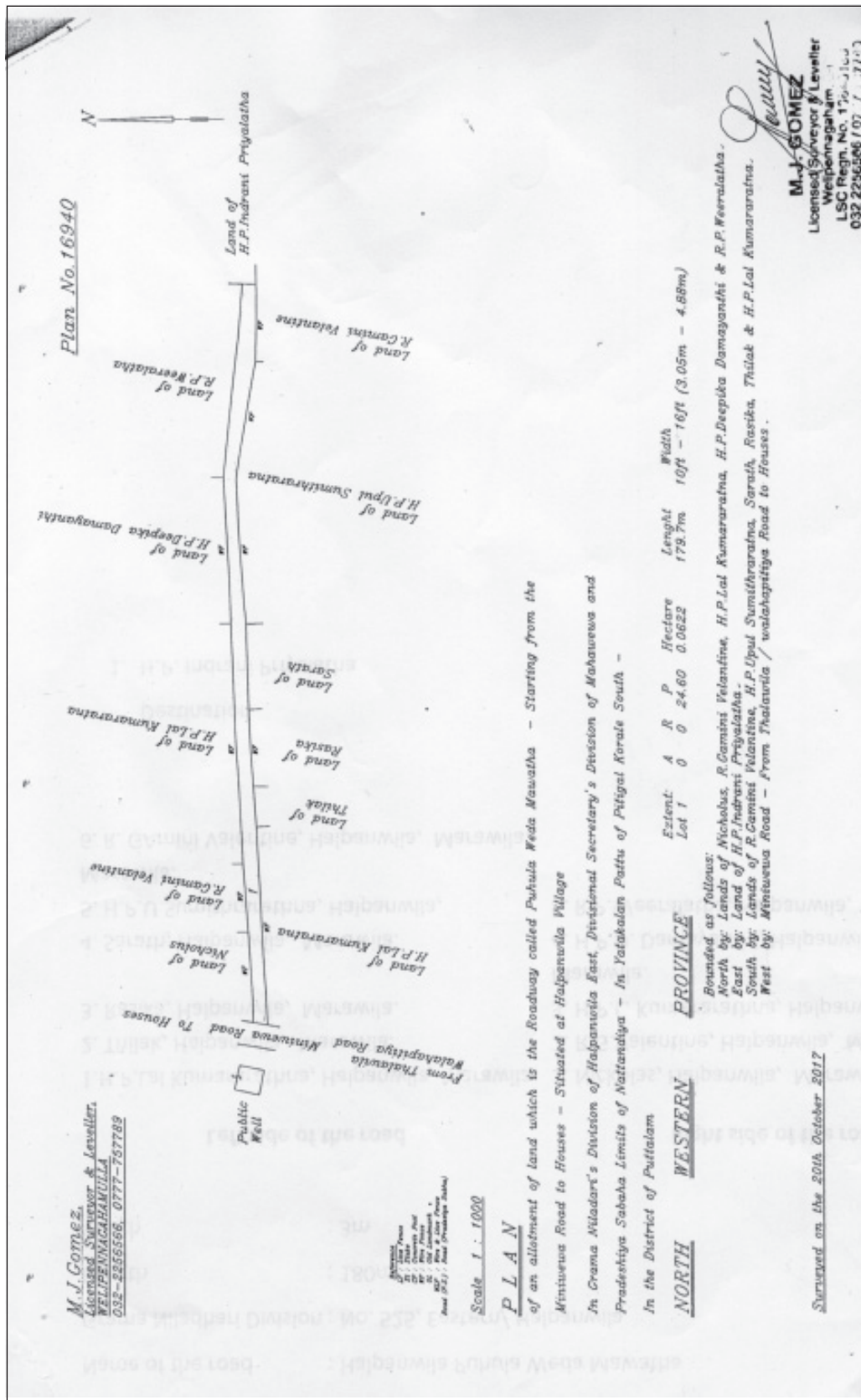

නාන්තන්ඩිය ප්‍රාදේශීය සභාව - (පි. අ. 16938)

මාර්ගයේ නම : මැද හත්තිනිය සූර්ය මාවත
 ග්‍රාම නිලධාරී වසම : අංක 515 ඒ - මැද හත්තිනිය
 දිග : 295 m
 පළල : 4 m

මාර්ගයේ වම් පස

මාර්ගයේ දකුණු පස

1. පී. තෙන්නකෝන්, ගල්මෝල පාර, මැ/හත්තිනිය, මාරවිල
2. ඩී. සම්පත්, ගල්මෝල පාර, මැ/හත්තිනිය, මාරවිල
3. එ. රෝහන, ගල්මෝල පාර, මැ/හත්තිනිය, මාරවිල
4. ඩබ්. ප්‍රනාන්දු, ගල්මෝල පාර, මැ/හත්තිනිය, මාරවිල
5. කේ. සෝමලතා, ගල්මෝල පාර, මැ/හත්තිනිය
6. ජෝශප්, ගල්මෝල පාර, මැ/හත්තිනිය, මාරවිල
7. ඩබ්. ඒ. ඩී. ඒ. බී. එලිසබෙත්, ගල්මෝල පාර,
මැ/හත්තිනිය, මාරවිල
8. එස්. ඒ. ඩී. මේරි දිසානායක, ගල්මෝල පාර,
මැ/හත්තිනිය, මාරවිල
9. ජෝශප්, ගල්මෝල පාර, මැ/හත්තිනිය, මාරවිල

1. එම්. බී. ප්‍රනාන්දු, ගල්මෝල පාර, මැ/හත්තිනිය, මාරවිල
2. එම්. පීරිස්, ගල්මෝල පාර, මැ/හත්තිනිය, මාරවිල
3. එල්. විජේරත්න, ගල්මෝල පාර, මැ/හත්තිනිය, මාරවිල
4. ඒ. පී. සෙල්වානාදන්, ගල්මෝල පාර, මැ/හත්තිනිය,
මාරවිල
5. ඒ. එම්. ගාමිණී රත්න, ගල්මෝල පාර, මැ/හත්තිනිය,
මාරවිල
6. පී. තෙන්නකෝන්, ගල්මෝල පාර, මැ/හත්තිනිය, මාරවිල

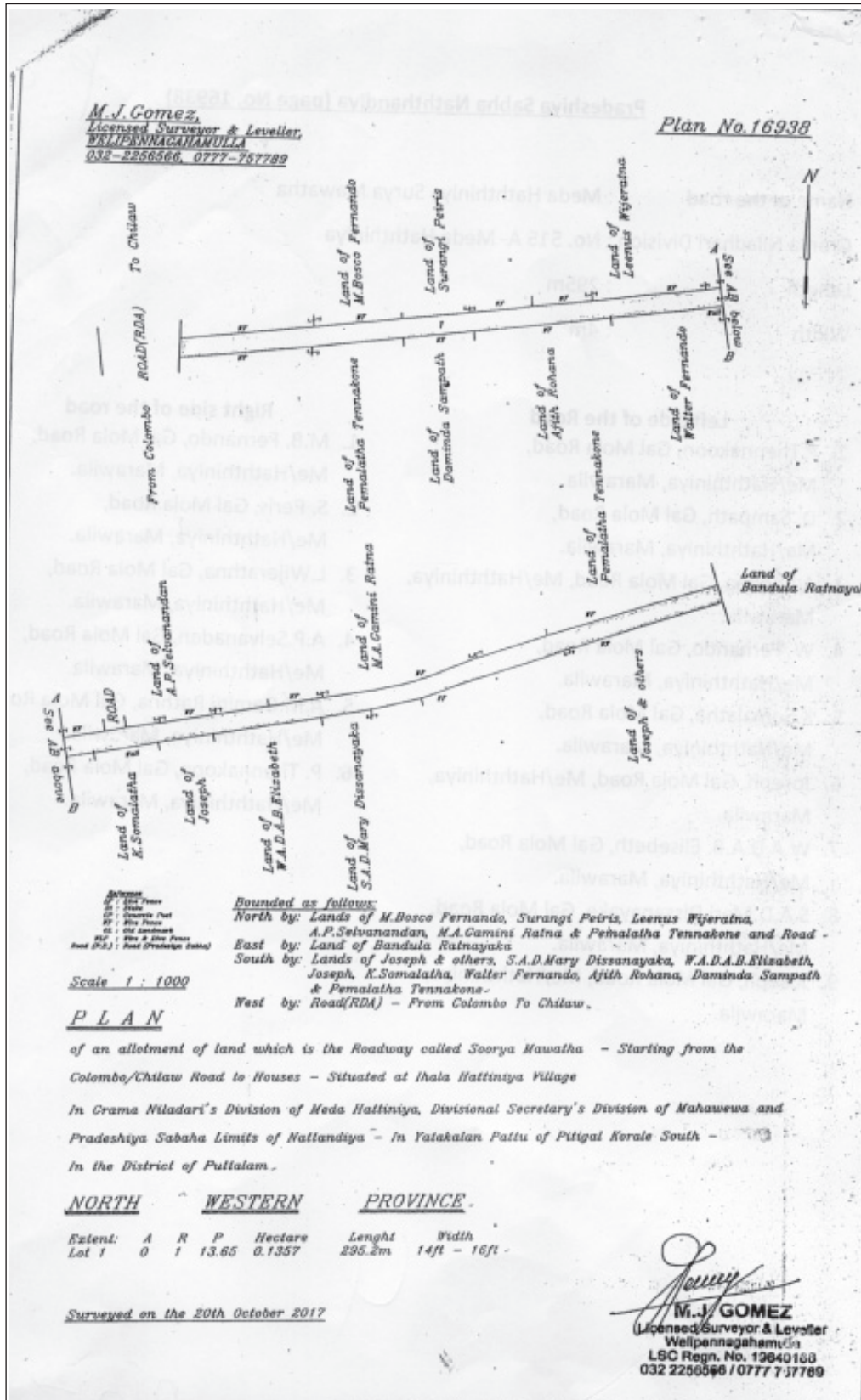

නාන්තන්ඩිය ප්‍රාදේශීය සභාව - (පි. අ. 16942)

මාර්ගයේ නම : තොඩුවාව සාන්ත බ්‍රිජට් මාවත
 ග්‍රාම නිලධාරී වසම : අංක 531 ඒ - උතුරු තොඩුවාව
 දිග : 78 m
 පළල : 3 m

මාර්ගයේ වම් පස

මාර්ගයේ දකුණු පස

1. ඩබ්. ජේ. එම්. ප්‍රනාන්දු, වෙරළ පාර, තොඩුවාව
2. ඩබ්. ජේ. ඒ. ප්‍රනාන්දු, වෙරළ පාර, තොඩුවාව
3. ඩබ්. ඩී. ප්‍රනාන්දු, වෙරළ පාර, තොඩුවාව

1. ඩබ්. ජේ. එම්. ප්‍රනාන්දු, වෙරළ පාර, තොඩුවාව
2. එච්. නිශාන්ති, වෙරළ පාර, තොඩුවාව
3. ඩබ්. ඒ. එස්. එස්. ප්‍රනාන්දු, වෙරළ පාර, තොඩුවාව
4. පී. පී. ඩී. රණරාජ්, වෙරළ පාර, තොඩුවාව

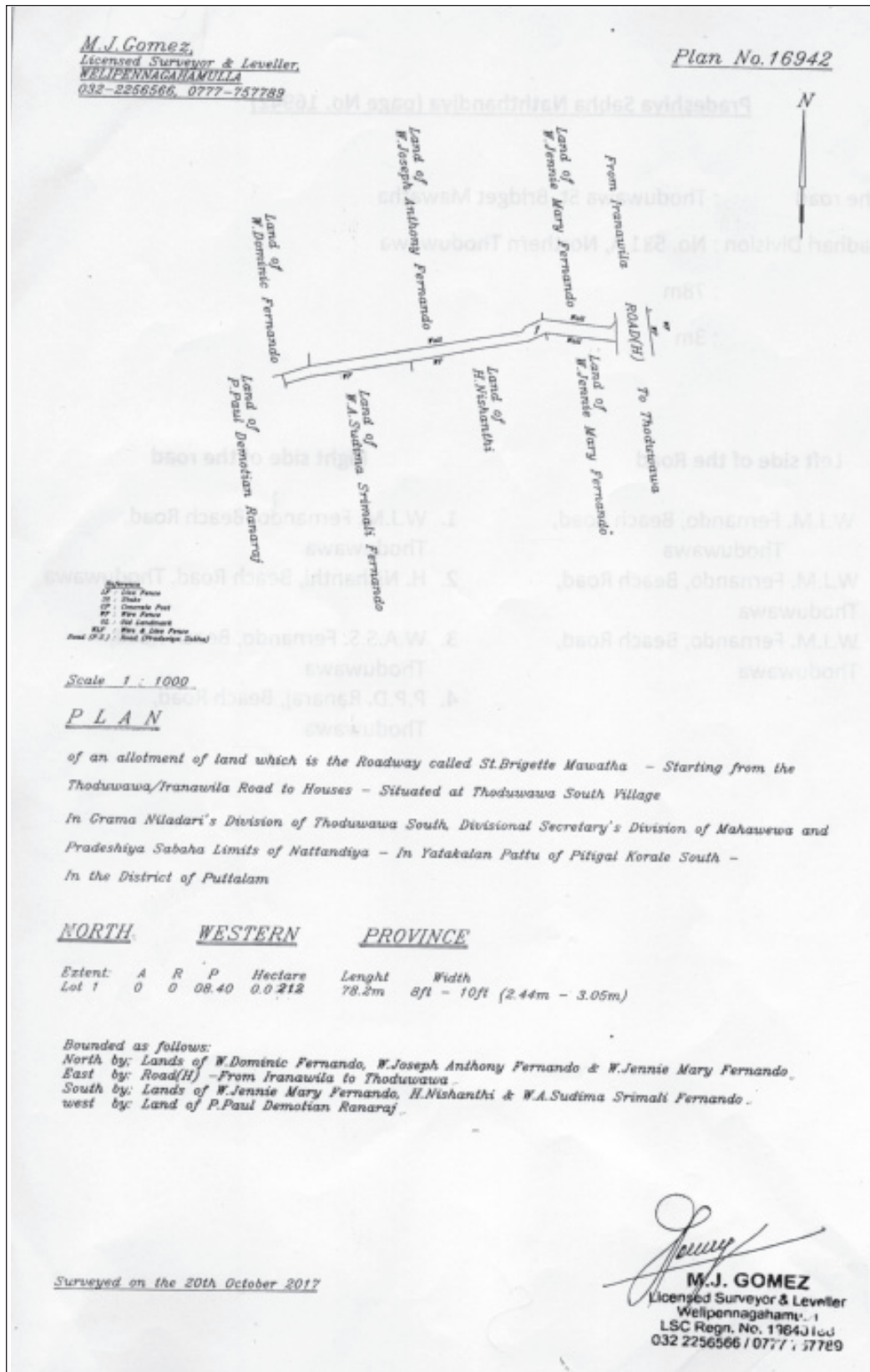

නාන්තන්ඩිය ප්‍රාදේශීය සභාව - (පි. අ. 16943)

මාර්ගයේ නම : තොඩුවාව ගුද්ධ වූ ජ්‍යෙෂ්ඨ මාවත
 ග්‍රාම නිලධාරී වසම : අංක 531 බී - මැද තොඩුවාව
 දිග : 365 m
 පළල : 3 m

මාර්ගයේ වම් පස

1. ජේ. කේ. ආර්. පෙරේරා, අංක. 245, මැ/තොඩුවාව
2. එම්. ජී. එච්. ප්‍රනාන්දු, අංක. 245, මැ/තොඩුවාව
3. එල්. එච්. පී. සිල්වා, අංක. 245, මැ/තොඩුවාව
4. කේ. බස්නායක, අංක. 245, මැ/තොඩුවාව
5. ඩබ්. එල්. ඒ. ප්‍රනාන්දු, අංක. 245, මැ/තොඩුවාව
6. එල්. ඩී. රුද්‍රිගු, අංක. 245, මැ/තොඩුවාව
7. එච්. පී. එන්. නිස්සංක, අංක. 245, මැ/තොඩුවාව
8. ජේ. කේ. එල්. පෙරේරා, අංක. 245, මැ/තොඩුවාව
9. ජී. තමෙල්, අංක.. 245, මැ/තොඩුවාව
10. එම්. කොස්තා, අංක. 245, මැ/තොඩුවාව
11. කේ. එස්. ජේ. ප්‍රනාන්දු, අංක. 245, මැ/තොඩුවාව

මාර්ගයේ දකුණු පස

1. එල්. එච්. පී. සිල්වා, අංක. 245, මැ/තොඩුවාව
2. ග්‍රේෂන් තමෙල්, අංක. 245, මැ/තොඩුවාව
3. හිරන්ත, අංක. 245, මැ/තොඩුවාව
4. ඩී. වැන්ඩර්ලන්, අංක. 245, මැ/තොඩුවාව
5. සී. රුද්‍රිගු, අංක. 245, මැ/තොඩුවාව
6. එච්. ඒ. අතුල, අංක.. 245, මැ/තොඩුවාව
7. එස්. වැන්ඩර්ලන්, අංක. 245, මැ/තොඩුවාව
8. ඩී. ජයලත්, අංක. 245, මැ/තොඩුවාව
9. ඩබ්. ඒ. පෙරේරා, අංක. 245, මැ/තොඩුවාව

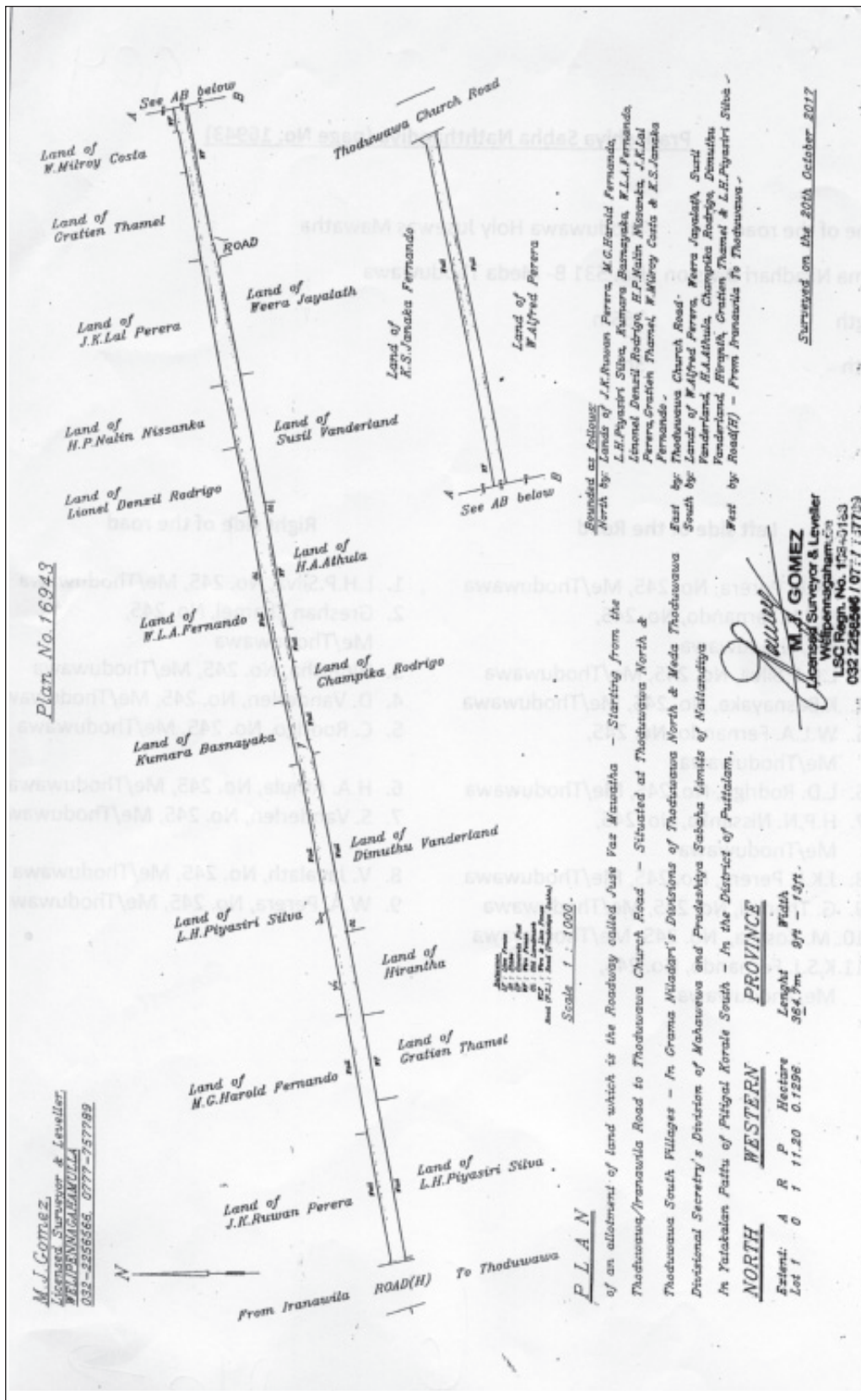

Plan No. 16943

M.J. Gomez,
Licensed Surveyor & Leveller,
WELIPENNAHAMAULLA,
032-2255565, 0777-757799

Bounded as follows:
North by Lands of J.K. Ruwan Perera, M.G. Harold Fernando, L.H. Piyasiri Situa, Kumara Basnayaka, W.L.A. Fernando, Lionel Denzil Rodrigo, H.P. Nalin Nissanka, J.K. Lal Perera, Gratien Thamel, Wilroy Costa & R.S. Janaka Fernando,
East by Thoduwa Church Road -
South by Lands of W. Alfred Perera, Weera Jayalath, Susil Vanderland, H.A. Athula, Champika Rodrigo, Dimuthu Fernando, Hirantha, Gratien Thamel & L.H. Piyasiri Situa -
West by Road(H) - From Panuwala To Thoduwa -

of an allotment of land which is the Roadway called Juse Vas Mawatha - Starting from the Thoduwa/Iranawila Road to Thoduwa Church Road - Situated at Thoduwa North & Thoduwa South Villages - In Grama Niladari's Divisions of Thoduwa North & Meda Thoduwa Divisional Secretary's Division of Mahawewa and Pradeshiya Sabaha Limits of Nallamaya In Yakabalan Pathu of Pitigal Korale South - In the District of Puttalam.

M.J. Gomez
M. J. GOMEZ
Licensed Surveyor & Leveller
WELIPENNAHAMAULLA,
LSC Regn. No. 12543163
032 2255565 / 077 757799

Surveyed on the 20th October 2017

NORTH		WESTERN PROVINCE	
Extent:	A R P	Hectare	Length
Lot 1	0 1 11.20	0.1296	364.7m
			97° - 13' - 13"

PLAN

නාන්තන්ඩිය ප්‍රාදේශීය සභාව - (පී. අ. 16936)

මාර්ගයේ නම : සුපුමල් සෙවන වත්ත පාර
ග්‍රාම නිලධාරී වසම : 498 බී - ද/කොස්වත්ත
දිග : 113 m
පළල : 5 m

මාර්ගයේ වම් පස

1. ඒ. කුරුප්පු, කොස්වත්ත දකුණ, කොස්වත්ත
2. ඩබ්. ප්‍රියංගනී, කොස්වත්ත දකුණ, කොස්වත්ත
3. පී. එම්. පී. නිරෝෂන්, කොස්වත්ත දකුණ, කොස්වත්ත
4. උපාලි අධිකාරි, කොස්වත්ත දකුණ, කොස්වත්ත

මාර්ගයේ දකුණු පස

1. ඩබ්. කේ. ආර්. ප්‍රනාන්දු, කොස්වත්ත දකුණ, කොස්වත්ත
2. අයි. එම්. ඒ. ලක්සිරි, කොස්වත්ත දකුණ

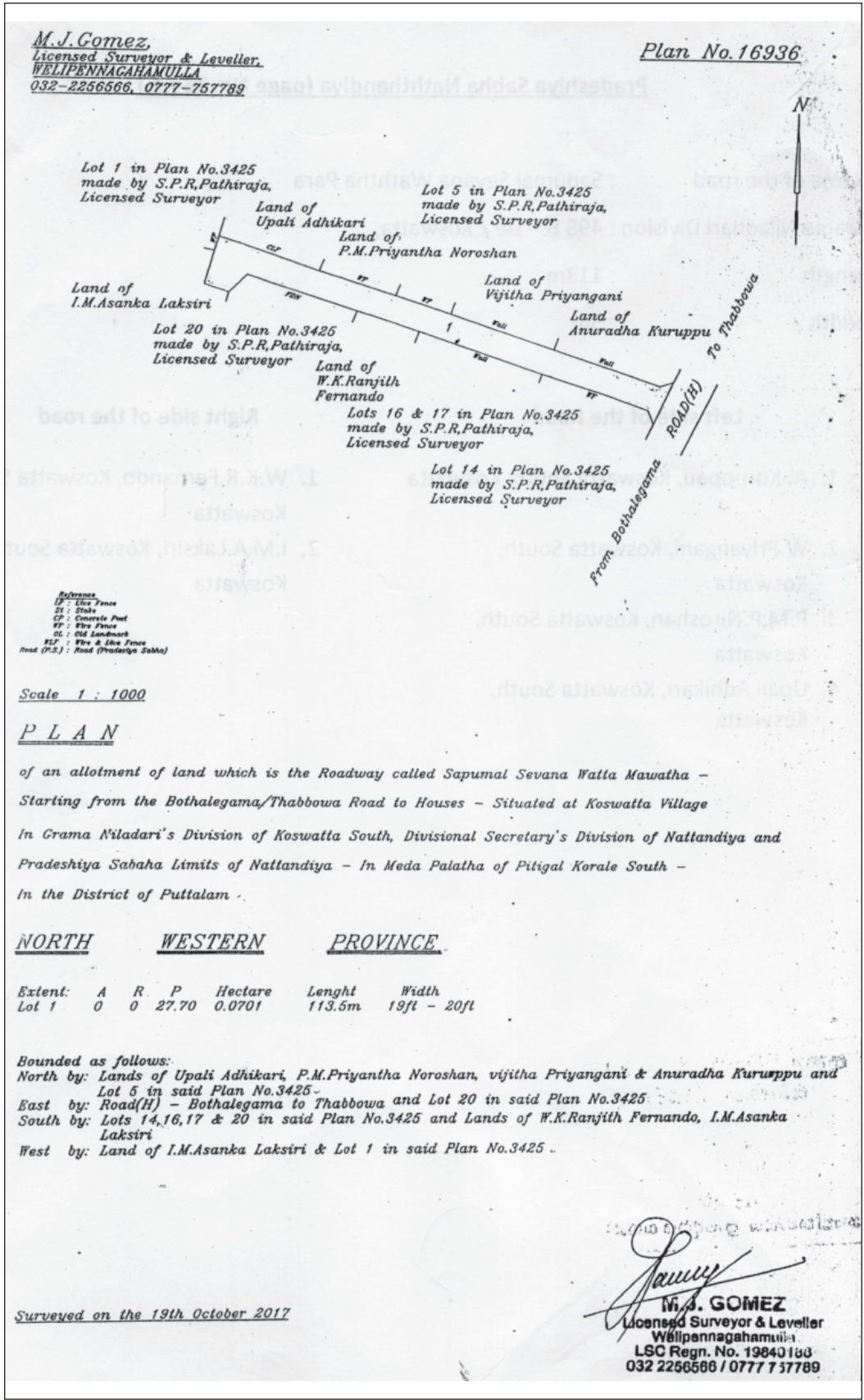

නාත්තන්ඩිය ප්‍රාදේශීය සභාව - (පි. අ. 17049)

මාර්ගයේ නම : අල්හිරා මාවත - පළමු පටුමග
 ග්‍රාම නිලධාරී වසම : ඉහළ කොට්ටාමුල්ල 502
 දිග : 68 m
 පළල : 3 m

මාර්ගයේ වම් පස, කොට්ටාමුල්ල

මාර්ගයේ දකුණු පස

- | | |
|--|---|
| 1. එම්. නසීර්, අංක 60 ඒ, රොබට් වත්ත, කොට්ටාමුල්ල | 1. එම්. උවයිස්, අංක 60 ඒ, රොබට් වත්ත, කොට්ටාමුල්ල |
| 2. එච්. එම්. සාහිර්, අංක 60 ඒ, රොබට් වත්ත, කොට්ටාමුල්ල | 2. එම්. සාදී, අංක 60 ඒ, රොබට් වත්ත, කොට්ටාමුල්ල |
| 3. ඒ. එම්. එම්. හනීෆා, අංක 60 ඒ, රොබට් වත්ත, කොට්ටාමුල්ල | 3. එම්. නිජාන්, අංක 60 ඒ, රොබට් වත්ත, කොට්ටාමුල්ල |

PLAN NO. 17049

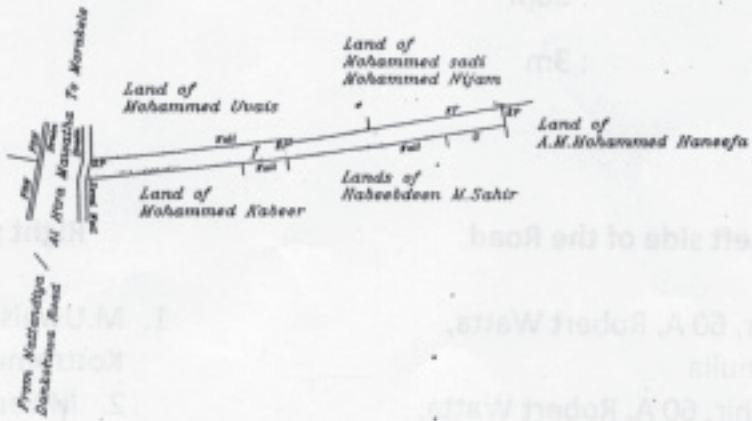

Abbreviations
 TP : Triangulation Point
 SP : Spot Height
 S : Stakehead
 BP : Bench Mark

Grama Niladari : Ihala Kottaramulla 502
 Pradeshiya Sabha : Nattandiya
 Divisional Secretary : Nattandiya

Scale 1 : 1000

PLAN

of an allotment of land which is the Roadway called Al Hira Mawatha - 1st Lane -
 Starting from Al Hira Mawatha to Houses - Situated at Ihala Kottaramulla Village - In Meda Palatha of Pitigal Kerale South - In the District of Puttalam .

NORTH WESTERN PROVINCE

Extent:	A	R	P	Hectare	Length	Width
Lot 1	0	0	07.8	0.0197	68.1m	8.4ft - 10ft .

Bounded as follows:
 North by: Lands of Mohammed Uais and Mohammed Sadi Mohammed Nizam.
 East by: Land of A.M. Mohammed Haneefa.
 South by: Lands of Habeebdeen M. Sahr and Mohammed Kabeer .
 West by: Al Hira Mawatha - From Nattandiya / Dankotuwa Road to Morabele .

Surveyed on the 09th December 2017 /

[Signature]
J. J. GOMEZ
 Licensed Surveyor & Leveller
 Welipennagahamulla
 LSC Regn. No. 12640180
 032 2256560 / 032 2256570

නාත්තන්ඩිය ප්‍රාදේශීය සභාව - (පි. අ. 17050)

මාර්ගයේ නම : අල්හිරා මාවත - දෙවන පටුමග
 ග්‍රාම නිලධාරී වසම : ඉහළ කොට්ටාමුල්ල 502
 දිග : 131 m
 පළල : 3 m

මාර්ගයේ වම් පස

මාර්ගයේ දකුණු පස

1. ඒ. රහීම්, 60 ඒ, රොබට් වත්ත, කොට්ටාමුල්ල
2. එම්. ඉස්බහාන්, 60 ඒ, රොබට් වත්ත, කොට්ටාමුල්ල
3. එම්. රිම්සාන්, 60 ඒ, රොබට් වත්ත, කොට්ටාමුල්ල
4. තාජ්දීන්, 60 ඒ, රොබට් වත්ත, කොට්ටාමුල්ල
5. එම්. ක්‍රිස්මායිල්, 60 ඒ, රොබට් වත්ත, කොට්ටාමුල්ල
6. ඒ. එල්. එම්. මහරූෆ්, 60 ඒ, රොබට් වත්ත, කොට්ටාමුල්ල
7. ඒ. එල්. එම්. මහරූෆ්, 60 ඒ, රොබට් වත්ත, කොට්ටාමුල්ල

1. එෆ්. රිස්නා, 60 ඒ, රොබට් වත්ත, කොට්ටාමුල්ල
2. එෆ්. රිස්නා, 60 ඒ, රොබට් වත්ත, කොට්ටාමුල්ල
3. ඩී. එල්. එම්. සලීම්, 60 ඒ, රොබට් වත්ත, කොට්ටාමුල්ල
4. ඒ. එම්. එච්. එම්. අර්හඩ්, 60 ඒ, රොබට් වත්ත, කොට්ටාමුල්ල
5. එම්. නාසීම්, 60 ඒ, රොබට් වත්ත, කොට්ටාමුල්ල
6. එම්. ආර්. එම්. ඉම්නියාස්, 60 ඒ, රොබට් වත්ත, කොට්ටාමුල්ල
7. එම්. ටී. එම්. නියාස්, 60 ඒ, රොබට් වත්ත, කොට්ටාමුල්ල
8. ඒ. එච්. එම්. නාසීර්, 60 ඒ, රොබට් වත්ත, කොට්ටාමුල්ල
9. එන්. එස්. රෙනුෂා, 60 ඒ, රොබට් වත්ත, කොට්ටාමුල්ල.

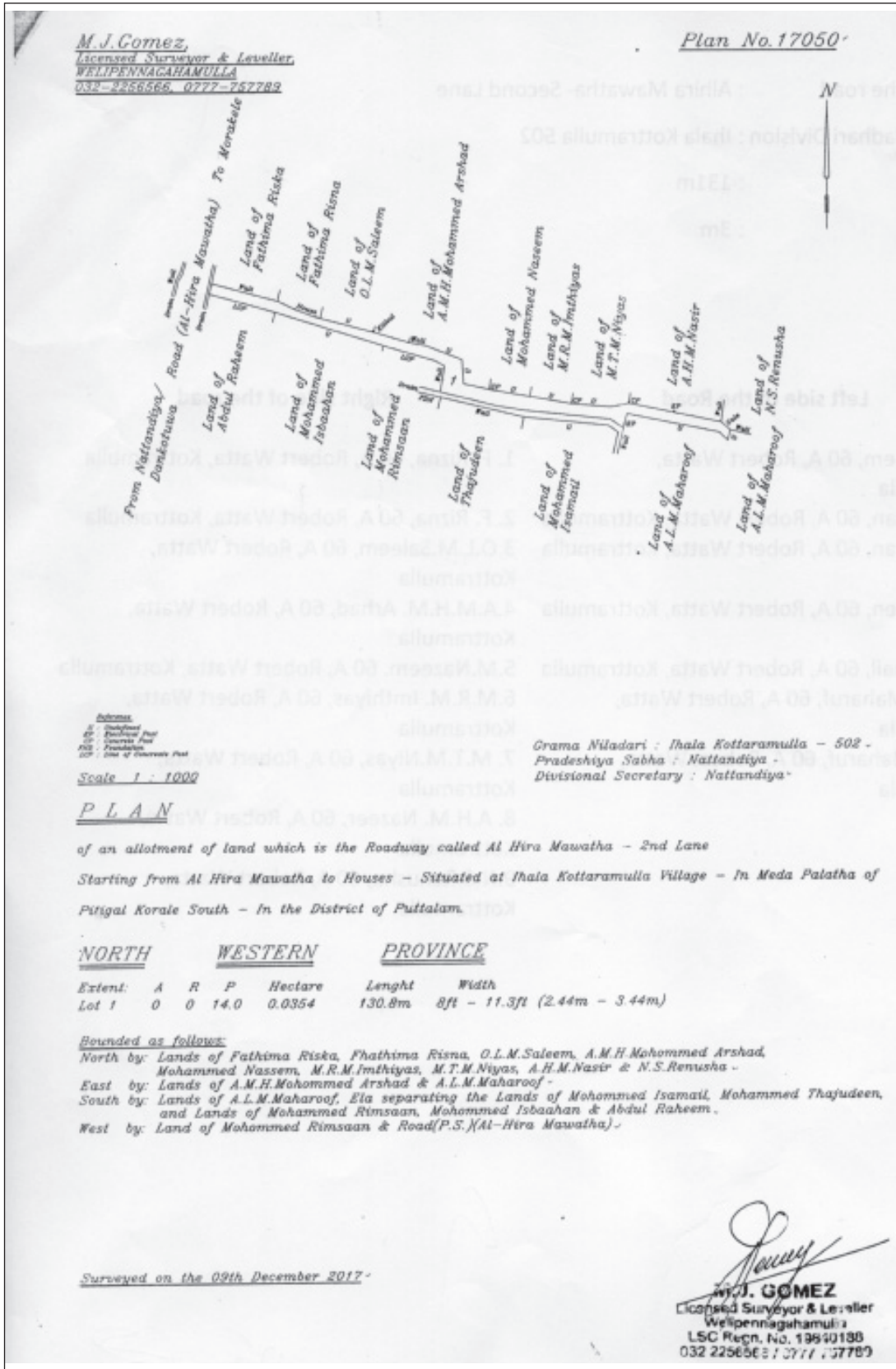

නාත්තන්ඩිය ප්‍රාදේශීය සභාව - (පී. අ. 17051)

මාර්ගයේ නම : අල්ජද්දා මාවත
 ග්‍රාම නිලධාරී වසම : ඉහළ කොට්ටාමුල්ල 502
 දිග : 253 m
 පළල : 3 m

මාර්ගයේ වම් පස

1. එම්. එස්. එච්. තව්ෆී, 60 ඒ, රොබට් වත්ත,
මැද කොට්ටාමුල්ල, ඉහළ කොට්ටාමුල්ල
2. නියාසද්දීන්, 60 ඒ, රොබට් වත්ත,
මැද කොට්ටාමුල්ල, ඉහළ කොට්ටාමුල්ල
3. එච්. සම්සුද්දීන්, 60 ඒ, රොබට් වත්ත,
මැද කොට්ටාමුල්ල, ඉහළ කොට්ටාමුල්ල
4. ඒ. රහීම්, 60 ඒ, රොබට් වත්ත,
මැද කොට්ටාමුල්ල, ඉහළ කොට්ටාමුල්ල
5. ජුම්මා මස්ජිඩ් දේවස්ථානය, 60 ඒ, රොබට් වත්ත,
මැද කොට්ටාමුල්ල, ඉහළ කොට්ටාමුල්ල
6. එම්. ජෆර්, 60 ඒ, රොබට් වත්ත,
මැද කොට්ටාමුල්ල, ඉහළ කොට්ටාමුල්ල
7. ඒ. කේ. එම්. ජෆර්, 60 ඒ, රොබට් වත්ත,
මැද කොට්ටාමුල්ල, ඉහළ කොට්ටාමුල්ල
8. එන්. නජාන්, 60 ඒ, රොබට් වත්ත,
මැද කොට්ටාමුල්ල, ඉහළ කොට්ටාමුල්ල
9. ඒ. ටී. එම්. තස්ලීම්, 60 ඒ, රොබට් වත්ත,
මැද කොට්ටාමුල්ල, ඉහළ කොට්ටාමුල්ල
10. ඒ. එල්. එම්. මහරුෆ්, 60 ඒ, රොබට් වත්ත,
මැද කොට්ටාමුල්ල, ඉහළ කොට්ටාමුල්ල
11. කාණුව.
12. එස්. හම්ඩ්, 60 ඒ, රොබට් වත්ත
මැද කොට්ටාමුල්ල, ඉහළ කොට්ටාමුල්ල.

මාර්ගයේ දකුණු පස

1. වාහිද්, 60 ඒ, රොබට් වත්ත,
මැද කොට්ටාමුල්ල, ඉහළ කොට්ටාමුල්ල
2. එම්. ඒ. එම්. කාරීම්, 60 ඒ, රොබට් වත්ත,
මැද කොට්ටාමුල්ල, ඉහළ කොට්ටාමුල්ල
3. එම්. ටී. එම්. තස්වීම්, 60 ඒ, රොබට් වත්ත,
මැද කොට්ටාමුල්ල, ඉහළ කොට්ටාමුල්ල
4. හුසේම්, 60 ඒ, රොබට් වත්ත,
මැද කොට්ටාමුල්ල, ඉහළ කොට්ටාමුල්ල
5. අතුරු මාර්ගය
6. එම්. ජේ. එන්. ඊස්මියා, 60 ඒ, රොබට් වත්ත,
මැද කොට්ටාමුල්ල, ඉහළ කොට්ටාමුල්ල
7. එම්. බී. නිෂාම්දීන්, 60 ඒ, රොබට් වත්ත,
මැද කොට්ටාමුල්ල, ඉහළ කොට්ටාමුල්ල
8. යූ. නඞ්ඩා, 60 ඒ, රොබට් වත්ත,
මැද කොට්ටාමුල්ල, ඉහළ කොට්ටාමුල්ල
9. එන්. තස්නියා, 60 ඒ, රොබට් වත්ත,
මැද කොට්ටාමුල්ල, ඉහළ කොට්ටාමුල්ල
10. එම්. ජබ්බාර්, 60 ඒ, රොබට් වත්ත,
මැද කොට්ටාමුල්ල, ඉහළ කොට්ටාමුල්ල
11. එම්. රමීස්, 60 ඒ, රොබට් වත්ත,
මැද කොට්ටාමුල්ල, ඉහළ කොට්ටාමුල්ල
12. ඒ. කේ. එම්. සබීර්, 60 ඒ, රොබට් වත්ත,
මැද කොට්ටාමුල්ල, ඉහළ කොට්ටාමුල්ල
13. අතුරු මාර්ගය
14. එම්. ආනාස්, 60 ඒ, රොබට් වත්ත,
මැද කොට්ටාමුල්ල, ඉහළ කොට්ටාමුල්ල
15. එල්. එම්. නියාසද්දීන්, 60 ඒ, රොබට් වත්ත,
මැද කොට්ටාමුල්ල, ඉහළ කොට්ටාමුල්ල
16. ටී. එන්. රමීසිනා, 60 ඒ, රොබට් වත්ත,
මැද කොට්ටාමුල්ල, ඉහළ කොට්ටාමුල්ල
17. එම්. ලකීන්, 60 ඒ, රොබට් වත්ත,
මැද කොට්ටාමුල්ල, ඉහළ කොට්ටාමුල්ල

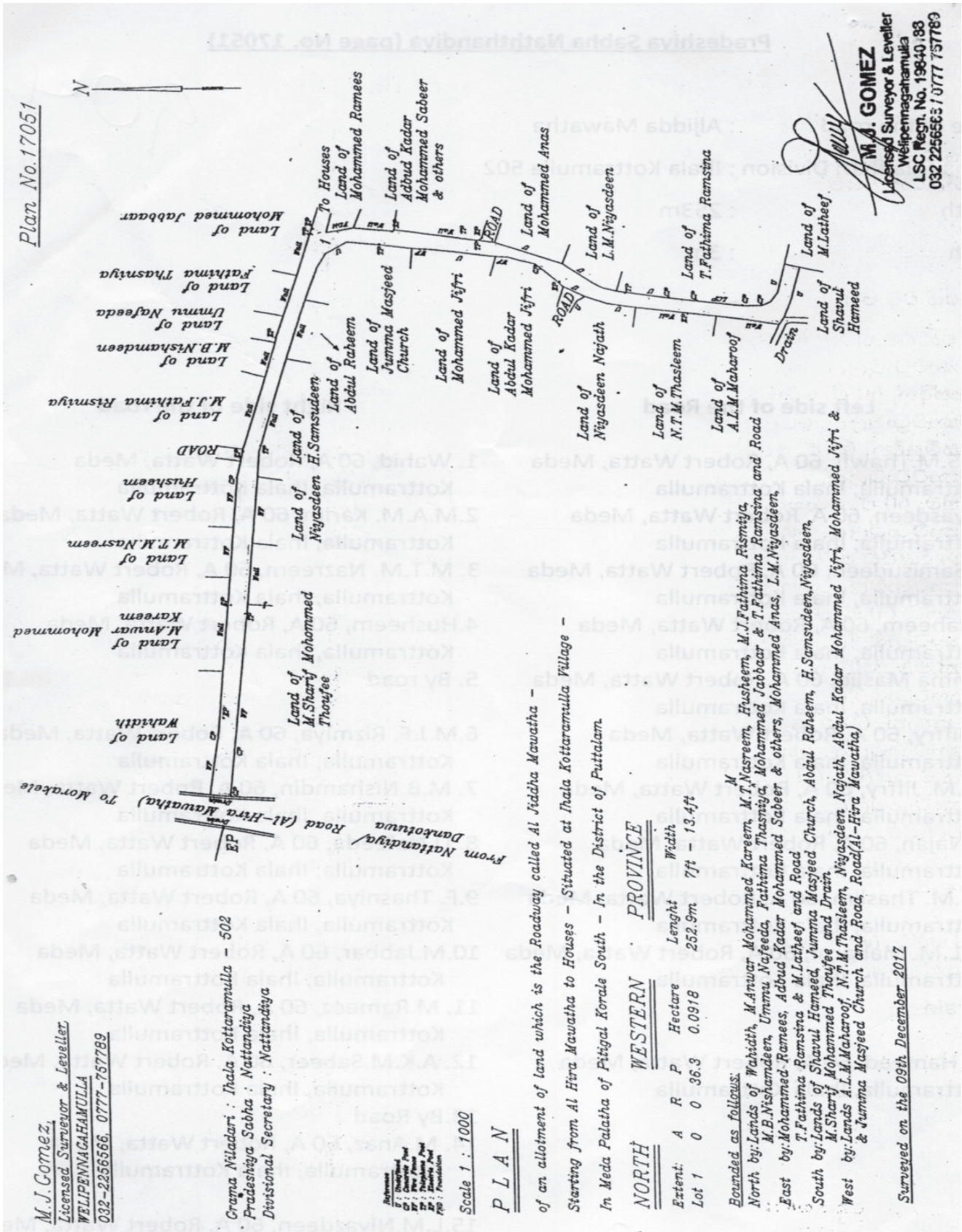

රිදීගම ප්‍රාදේශීය සභාව

1987 අංක 15 දරන ප්‍රාදේශීය සභා පනතේ 24 (1) වගන්තිය යටතේ කරනු ලබන දැන්වීම

1987 අංක 15 දරන ප්‍රාදේශීය සභා පනතේ 24(1) වගන්තිය ප්‍රකාරව වයඹ පළාතේ කුරුණෑගල දිස්ත්‍රික්කයේ රිදීගම ප්‍රාදේශීය සභාව විසින් පහතින් සඳහන් කරන පිඹුරු අංක 2251 යටතේ සඳහන් කොට ඇති මංමාවත රිදීගම ප්‍රාදේශීය සභාව සතු මංමාවතක් වශයෙන් ප්‍රකාශයට පත් කරනු ලබන බව මෙයින් නිවේදනය කරනු ලැබේ.

02. දැනට ප්‍රාදේශීය සභාව විසින් මැන සලකුණු යොදා ඇති මෙම මංමාවත සම්බන්ධයෙන් අදාළ ඉඩම් අයිතිකරුවන් ලෙස හිමිකම් පාන පාර්ශවයන් විසින් යම් විරෝධතාවයක් පළ කරනු ලබන්නේ නම් මේ නිවේදනය පළ වූ දින සිට මසක් ඇතුළත තමාගේ අයිතිය ඔප්පු කිරීම සඳහා 1987 අංක 15 දරන ප්‍රාදේශීය සභා පනතේ 24 (2) වගන්තිය ප්‍රකාර ක්‍රියාකරන ලෙසට මෙයින් දැනුම් දෙනු ලැබේ.

03. මෙම කාලසීමාව තුළ යම් විරුද්ධත්වයක් ඉදිරිපත් නොවුණහොත් පහත සඳහන් මංමාවත රිදීගම ප්‍රාදේශීය සභාව සතු මංමාවතක් වශයෙන් පිළිගෙන පාලනය කරන බව පොදු මහජනතාවගේ දැන ගැනීම සඳහා මෙයින් ප්‍රකාශයට පත් කරමි.

ජේ. ඒ. අජිත් කුමාරසිංහ,
ලේකම්,
ප්‍රාදේශීය සභාව,
රිදීගම.

2018 අප්‍රේල් 04 වැනි දින,
රිදීගම ප්‍රාදේශීය සභා කාර්යාලයේ දීය.

ගිරිගේවත්ත අතුරු මාර්ගය

මාර්ගයේ නම	මාර්ගයේ ආරම්භය	අවසානය	මාර්ගයේ ආරම්භයේ සිට අවසානය දක්වා වම්පස ඉඩම් හිමියන්ගේ නම්	මාර්ගය ආරම්භයේ සිට අවසානය දක්වා දකුණුපස ඉඩම් හිමියන්ගේ නම්	ග්‍රාම නිලධාරී වසම සහ අංකය	මාර්ගයේ දිග අඩි	මාර්ගයේ පළල අඩි
නැලවුල්ල ගමමැද මාර්ගයේ එස්.පී. ගුණරත්න මහතාගේ ඉඩම අසලින් ආරම්භ වන ගිරිගේවත්ත අතුරු මාර්ගය	එස්. පී. ගුණරත්න මහතාගේ ඉඩම	එස්. පී. ගුණරත්න මහතාගේ ඉඩම	1. එච්. ඩබ්. සීලවතී මිය	1. එස්. පී. ගුණරත්න මහතා	602 නැලවුල්ල	අඩි 105	අඩි 10

ජී.එම්.ඒ.බණ්ඩාර
 ලියාපදිංචි වලංගු ඕනිනෙද්දර
 කැප්ටිවල භාර
 විදුලි
 දුරකථන :- කැරකල 037 2251494

පිඹුරු අංකය : 2251

පරිමාණය 1 : 500

විශ්ම පලාතේ කුරුණෑගල දිස්ත්‍රික්කයේ වැට්ටම්බලේ හත්පත්තුවේ

විදුලි පාදකිත රේඛා කොට්ඨාසයේ මධ්‍ය කොටස අංක 602 කැප්ටිවලේ භූමි හිතවර් වලට

කැප්ටිවලේ භූමි හිතවර් හිටිනාගෙදර වත්ත කමැති ඉඩම දැනට මාර්ගය මා විසින් මැන සැදුන ලදී.

පිඹුරු

කැප්ටි අංකය	බිම් ප්‍රමාණය				විස්තරය
	යන්තරය	අක්	රූපි	පර්	
1	0.0094	0	0	03-7	මාර්ගය

සටහන :- පිඹුරු දක්වා ඇති මාර්ගයේ දිග මීටර 31.5 වන අතර පළල මීටර 3.03 කි

මාගේ ඉහත සඳහන් පරිදි යේ

බිම් ප්‍රමාණය යන්තරය 0.0094

මැනීම/කොටස් කිරීම 2018.02.02

දිනය 2018.02.05



වලංගු ඕනිනෙද්දර
 ජී.එම්.ඒ. බණ්ඩාර
 ලියාපදිංචි ඔලුසලුත් මිනිස්සෝරු
 කැප්ටිවල භාර,
 විදුලිම.
 037-2251494/ 072-3441522

රුවන්වැල්ල ප්‍රාදේශීය සභාව

1987 අංක 15 දරන ප්‍රාදේශීය සභා පනතේ 24 සහ 24(2) වගන්තිය යටතේ කරන දැන්වීම.

1987 අංක 15 දරන ප්‍රාදේශීය සභා පනතේ 24 වන වගන්තිය ප්‍රකාරව සබරගමුව පළාතේ, කැගල්ල දිස්ත්‍රික්කයේ, රුවන්වැල්ල ප්‍රාදේශීය සභාව විසින් මෙහි පහත උපලේඛනයේ දක්වා ඇති මාර්ග රුවන්වැල්ල ප්‍රාදේශීය සභාව වෙත පොදු ප්‍රයෝජනය සඳහා සන්නයයට ගැනීමට 2017.11.01 වැනි දින ලේකම් තීරණය කර ඇත.

2018.04.12 වැනි දින ගැසට් පත්‍රයේ පළ වූ පරිදි එකී කාලසීමාව තුළ දැනුම්දීම ප්‍රකාරව විරෝධතාවයක් නොමැති හෙයින් මෙම ගැසට් නිවේදනය මගින් ප්‍රකාශයට පත් කර ඇති මෙකී උපලේඛනයේ සඳහන් මාර්ග රුවන්වැල්ල ප්‍රාදේශීය සභාව සතු මාර්ග වශයෙන් පිළිගෙන පාලනය කරනු ලබන බව ප්‍රකාශයට පත් කරනු ලැබේ.

එල්. එම්. සුදත් මණ්ඩල,
සභාපති,
ප්‍රාදේශීය සභාව,
රුවන්වැල්ල.

අනු. අංකය	මාර්ග අංකය	අංකය	ග්‍රාම නිර්ධාර කොට්ඨාසය	මාර්ගයේ නම	ආරම්භක ස්ථානය	අවසාන ස්ථානය	මාර්ගයේ දිග (කි.මී)	මාර්ගයේ පළල (මී.)
1	SBKUE001	99 සී	දුනුමාල	දුනුමාල පහලම එගොඩකොටුව මාර්ගය	රූපසිංහ මයාගේ නිවස	ඩබ්. ඒ. තිලක් නදීග මයාගේ නිවස	0.500	2.40
2	SBKUE002	99 සී	දුනුමාල	දුනුමාල පහලම නුරිගම මාර්ගය	පොඩි බණ්ඩාර මයාගේ නිවස	දුනුමාල වත්ත	0.250	3.00
3	SBKUE003	99 සී	දුනුමාල	දුනුමාල පහලම නාවලහේන මාර්ගය	ධර්මසිරි රණසිංහ මයාගේ නිවස	ඒ. ඒ. මධුර රත්න මයාගේ නිවස	0.600	3.00
4	SBKUE004	99 සී	දුනුමාල	දුනුමාල පහලම කළුගමුල්ල මාර්ගය	දුනුමාල පහලම	දුනුමාල වත්ත	0.500	3.10
5	SBKUE005	99 සී	දුනුමාල	කළුගම කන්ද මාර්ගය	කිතලන්ගමුව	කිතලන්ගමුව කන්ද	0.500	3.00
6	SBKUE006	99 සී	දුනුමාල	කිතලන්ගමුව කාමි මාර්ගය	කිතලන්ගමුව පන්සල	හන්දිය	0.500	3.00
7	SBKUE007	99 සී	දුනුමාල	අළුදෙණිය මැටිහක්ක කිතලන්ගමුව මාර්ගය	ඌරුවල අළුදෙණිය	කිතලන්ගමුව කන්දෙවත්ත මාර්ගය	1.400	4.00
8	SBKUE008	99 සී	දුනුමාල	දුනුමාල රත්නාවලකඩ කිතලන්ගමුව මාර්ගය	දුනුමාල වත්ත කෝවිල	කන්දෙවත්ත හන්දිය	0.800	4.00

අනු අංකය	මාර්ග අංකය	අංකය	ග්‍රාම නිලධාරී කොට්ඨාසය	මාර්ගයේ නම	ආරම්භක ස්ථානය	අවසාන ස්ථානය	මාර්ගයේ දිග (කි.මී)	මාර්ගයේ පළල (මී.)
9	SBKUE009	99 සී	දුනුමාල	කිකලන්ගමුව පාසැල මාර්ගය	කිකලන්ගමුව බටුමුල්ල මාර්ගය	බටුමුල්ල	0.800	4.00
10	SBKUE010	99 සී	දුනුමාල	දුනුමාල සියඹලාගල්හේන මාර්ගය	වන්දනිලක මයාගේ නිවස	ලීලාරත්න මයාගේ නිවස	0.750	2.40
11	SBKUE011	99 සී	දුනුමාල	දුනුමාල ඉඹුලහේන මාර්ගය	වන්දනිලක මයාගේ නිවස	බන්දුල මයාගේ නිවස	0.750	2.40
12	SBKUE012	99 සී	දුනුමාල	දුනුමාල ගල්කඩුල්ල මාර්ගය	ඌරුවල පාලම	ධර්මසේන මයාගේ නිවස	2.000	2.40
13	SBKUE013	99 සී	දුනුමාල	දුනුමාල පඬේරුවල මාර්ගය	නන්දසේන මයාගේ නිවස	වසන්ත මයාගේ නිවස	1.500	2.40
14	SBKUE014	99 සී	දුනුමාල	දුනුමාල කපුවලතැන්න මාර්ගය	දුනුමාල සමුපකාරය	බුදු මැදුර	0.500	2.40
15	SBKUE015	99 සී	දුනුමාල	දුනුමාල කන්දෙවැන්න මාර්ගය	සුනිල් මයාගේ නිවස	සුනිල් මයාගේ නිවස	2.000	2.40
16	SBKUE016	99 සී	දුනුමාල	කිකලන්ගමුව බටුමුල්ල මාර්ගය	සාදිරිස් මයාගේ ගොඩනැගිල්ල	දවල්හැඹේ හන්දිය	3.000	2.40
17	SBKUE017	99 සී	දුනුමාල	දුනුමාල පන්සල මාර්ගය	දුනුමාල හන්දිය	අල්මම	1.500	2.40
18	SBKUE018	99 බී	ගලපිටමඩ	ගලපිටමඩ දෙල්ගමුල්ලහේන මාර්ගය	ගලපිටමඩ පාසැල	ටී. එම්. රණසිංහ මයාගේ නිවස	0.800	2.00
19	SBKUE019	99 සී	ගලපිටමඩ	සිසිරගම සමෘද්ධි මාර්ගය	අස්සැල්ල මයාගේ කඩය	සිසිරගම ප්‍රජා භාලාව	0.700	1.00
20	SBKUE020	99 සී	ගලපිටමඩ	සිසිරගම මාර්ගය	සිසිරගම පන්සල	සිසිරගම මිනීමාරුව ජනපදය	2.000	1.50
21	SBKUE021	99 සී	ගලපිටමඩ	ඌරුවල හරහා කෙන්නකෝන්කන්ද මාර්ගය	ලමා නිවාසය	ජයසේන මයාගේ නිවස	0.800	3.00
22	SBKUE022	99 සී	ගලපිටමඩ	පැරණි වල්ගමපත මාර්ගය	කතට වංගුව	ගලපිටමඩ වල්ගමපත මාර්ගය	1.500	3.00
23	SBKUE023	99 සී	ගලපිටමඩ	ඌරුවල මාදෙනිය කෘෂි මාර්ගය	එම්. ජී. මුණසිංහ නිවස	ඩී. ප්‍රේමදාස මයාගේ නිවස	0.800	3.00

අනු අංකය	මාර්ග අංකය	අංකය	ග්‍රාම නිලධාරී කොට්ඨාසය	මාර්ගයේ නම	ආරම්භක ස්ථානය	අවසාන ස්ථානය	මාර්ගයේ දිග (කි.මී)	මාර්ගයේ පළල (මී.)
24	SBKUE024	98	වල්ගම්පහ	වල්ගම්පහ කපුටලතැන්න කුඩුළුමාර්ගය	එච්. ඒ. කරුණාරත්න මයාගේ නිවස	වල්ගම්පහ ගලපිටමඩ මාර්ගය	1.000	3.00
25	SBKUE025	98	වල්ගම්පහ	දුනුමාර දෙවරද්දෙනිය මාර්ගය	දුනුමාර හන්දිය	වල්ගම්පහ කුඩුළුමාර	1.800	3.00
26	SBKUE026	98	වල්ගම්පහ	දුනුමාර මැල්ලමොල මාර්ගය	දුනුමාර කෝවිල	පී. ලාල් පතිරණ මයාගේ නිවස	1.000	3.00
27	SBKUE027	98	වල්ගම්පහ	වල්ගම්පහ කන්ද මාර්ගය	ගොන්නල පල්ල	නිලන්ත මයාගේ කඩය	1.000	3.20
28	SBKUE028	98	වල්ගම්පහ	වල්ගම්පහ රතමල්වල මාර්ගය	අනාවුදකන්ද	වල්ගම්පහ පාසැල	1.000	3.20
29	SBKUE029	98	වල්ගම්පහ	දුනුමාර වල්ගම්පහ මාර්ගය	දුනුමාර	වල්ගම්පහ ගලපිටමඩ මාර්ගය	1.050	3.00
30	SBKUE030	98	වල්ගම්පහ	වල්ගම්පහ ඉඹුල්ගොඩ මාර්ගය	නුගේහේන හන්දිය	ඉඹුල්ගොඩ	2.800	2.80
31	SBKUE031	98	වල්ගම්පහ	වල්ගම්පහ අදාලගලහේන මහකන්ද මාර්ගය	අදාලගලහේන මාර්ගය	මහකන්ද	0.900	3.20
32	SBKUE032	98	වල්ගම්පහ	වල්ගම්පහ උඩවත්ත මාර්ගය	වල්ගම්පහ පන්සල	උඩවත්ත	0.900	3.00
33	SBKUE033	99 ඩී	කඩිගමුව	ඉඹුල්ගොඩ තාරංගස්තැන්න මාර්ගය	කඩිගමුව හන්දිය	අප්පොහා	3.500	3.00
34	SBKUE034	99 ඩී	කඩිගමුව	තෙන්නකෝන්කන්ද හරහා කඩිගමුව ගලපිටමඩ මාර්ගය	කඩිගමුව පාලම	ඩබ්. ඒ. කරුණාතිලක මයාගේ නිවස	1.500	3.00
35	SBKUE035	99 ඩී	කඩිගමුව	දුම්බුළුව ඉඹුල්ගොඩ මාර්ගය	ඉඹුල්ගොඩ නාගභවත්	දුම්බුළුවාල රාමගල	0.500	3.00
36	SBKUE036	99 ඩී	කඩිගමුව	කඩිගමුව ඉඹුල්ගොඩ ගැමුණු මාවත	ඉඹුල්ගොඩ ක්‍රීඩාංගනය	කඩිගමුව පන්සල	2.000	3.00
37	SBKUE037	99 ඩී	කඩිගමුව	කඩිගමුව මාර්ගය	පොල්ගහමඩේ හන්දිය	කුඩුළුමාර වල්ගම්පහ මාර්ගය	4.000	3.00
38	SBKUE038	99 ඩී	කඩිගමුව	ඉඹුල්ගොඩ තෙල්ලිගස්තැන්න මාර්ගය	ගුරුගල	ගුණදාස මයාගේ නිවස	0.700	3.00

අනු. අංකය	මාර්ග අංකය	අංකය	ග්‍රාම නිර්දේශ කොට්ඨාසය	මාර්ගයේ නම	ආරම්භක ස්ථානය	අවසාන ස්ථානය	මාර්ගයේ දිග (කි.මී.)	මාර්ගයේ පළල (මී.)
39	SBKUE039	99 ඩී	කඩිගමුව	ඉඹුල්ගොඩ බතලවත්ත මාර්ගය	15 කණුව - වරකාපොල අඟුරුවැල්ල මාර්ගය	උපුටු මයාගේ නිවස	0.500	3.00
40	SBKUE040	99 ඩී	කඩිගමුව	කොරොස්වැල්ල හරහා නාරංග ස්කැන්ත රත්මල්ගොල්ල මාර්ගය	මානවසිංහ මයාගේ කඩය	රත්මල්ගොල්ල ජනපදය	1.000	2.40
41	SBKUE041	99 ඩී	කඩිගමුව	නාරංගස්කැන්ත රත්මල්ගොල්ල ජනපද මාර්ගය	වොලිබෝල් ක්‍රීඩා පිටිය	රත්මල්ගොල්ල ජනපදය	1.200	2.40
42	SBKUE042	99	ලෙවන්ගම උතුර	තලවත්ත දුම්බුල්වාව හරහා කොටළුගොඩකන්ද මාර්ගය	ලෙවන්ගම පාසැල	කොටළුගොඩ කන්ද	3.000	2.40
43	SBKUE043	99	ලෙවන්ගම උතුර	තලවත්ත පන්සල මාර්ගය	තලවත්ත	දුම්බුල්වාව	0.850	2.40
44	SBKUE044	99	ලෙවන්ගම උතුර	තලවත්ත පුනුල්වල මාර්ගය	තලවත්ත	පුනුල්වල	1.500	2.40
45	SBKUE045	99	ලෙවන්ගම උතුර	තලවත්ත වැල්හැල්ල මාර්ගය	තලවත්ත	සල්ලෙ ආරණ්‍යය	3.000	2.40
46	SBKUE046	99	ලෙවන්ගම උතුර	තලවත්ත ඉහලවත්ත මාර්ගය	දුම්බුල්වාව මාර්ගය	ලෙවන්ගම පාසල	0.750	2.40
47	SBKUE047	99	ලෙවන්ගම උතුර	ඉඹුල්ගොඩ මාර්ගය	පහලගම	ඉඹුල්ගොඩ	1.500	2.40
48	SBKUE048	98 බී	මහකන්ද	මහකන්ද උඩකන්ද හරහා අලවල මාර්ගය	පොල්ගහකුඹුර හන්දිය	අලවල හන්දිය	7.000	3.05
49	SBKUE049	98 බී	මහකන්ද	මහකන්ද කොට්ටිලගොල්ල මාර්ගය	මහකන්ද උඩකන්ද මංසන්ධිය	හැපතාකන්ද මාර්ගය	1.500	2.40
50	SBKUE050	98 බී	මහකන්ද	මහකන්ද ආරණ්‍ය මාර්ගය	මහකන්ද උඩකන්ද මංසන්ධිය	මහකන්ද ආරණ්‍ය	0.750	2.40
51	SBKUE051	98 බී	මහකන්ද	මහකන්ද දෘශ්‍යගොල්ල මාර්ගය	මහකන්ද පාසැල	කැප්පෙට්ටිහිත්ත	2.500	2.40

අනු. අංකය	මාර්ග අංකය	අංකය	ග්‍රාම නිලධාරී කොට්ඨාසය	මාර්ගයේ නම	ආරම්භක ස්ථානය	අවසාන ස්ථානය	මාර්ගයේ දිග (කි.මී)	මාර්ගයේ පළල (මී.)
52	SBKUE052	98 බී	මහකන්ද	මහකන්ද උඩුපුරන මාර්ගය	ජයතිස්ස මයාගේ නිවස	වල්ගම්පන ඇදගලහේන මාර්ගය	2.000	2.40
53	SBKUE053	98 බී	මහකන්ද	මහකන්ද වරකාහේන මාර්ගය	සෝමදාස මයාගේ නිවස	බුලත්වැල්හේන හරහා කැප්පෙට්ටිහින්න	1.500	2.40
54	SBKUE054	98 බී	මහකන්ද	ඇහැබිය හරහා බස්නාගොඩ පාසැල අසල මාර්ගය	ඩබ්. රේඛියල් මයාගේ නිවස	බස්නාගොඩ මාර්ගය	0.500	2.40
55	SBKUE055	98 බී	මහකන්ද	ජිනදාස මයාගේ නිවස අසලින් ලෙනගල මාර්ගය	ජිනදාස මයාගේ නිවස	ලෙනගල පන්සල	0.500	2.40
56	SBKUE056	98 බී	මහකන්ද	මහකන්ද හේන්සිය හරහා දාගුඩ මාර්ගය (පාසැල අසල)	එස්. එම්. පී. එස්. ඒකනායක මයාගේ නිවස	දාගුඩ නිවස	0.500	2.40
57	SBKUE057	98 බී	මහකන්ද	කහටගහවත්ත හරහා දෙහිගහවාඩිය මාර්ගය	ජිනදාස මයාගේ නිවස	දෙහිගහවාඩිය	0.500	2.40
58	SBKUE058	98 බී	මහකන්ද	මහකන්ද හරහා හැපනාකන්ද මාර්ගය	කොහිලවැල් මඩිත්ත පාලම	හැපනාකන්ද මාර්ගය	2.000	2.40
59	SBKUE059	98 බී	මහකන්ද	ඉරවැල්ල හරහා මහකන්ද හේන්සිය මාර්ගය	බටදොඹ වත්ත ඇල පාලම	මහකන්ද මාර්ගය	1.000	2.40
60	SBKUE060	98 ඒ	ලෙනගල	ලෙනගල හෙට්ටිකන්ද හරහා මහකන්ද මාර්ගය	ලෙනගල පාලම	මහකන්ද වරකාහේන	2.000	3.00
61	SBKUE061	98 ඒ	ලෙනගල	ලෙනගල පාසැල හරහා ගලඋඩහේන මාර්ගය	ලෙනගල පාසැල	මහකන්ද	1.000	2.40
62	SBKUE062	98 ඒ	ලෙනගල	අළුපොත හරහා නාරංගස්නැන්න මාර්ගය	ලෙනගල පාසැල	නාරංගස්නැන්න පන්සල	1.050	2.40
63	SBKUE063	98 ඒ	ලෙනගල	ලෙනගල නුගේ හරහා පොත්තෙකන්ද මාර්ගය	ලෙනගල හඳුල්වත්ත	පොත්තෙකන්ද	2.000	3.00
64	SBKUE064	98 ඒ	ලෙනගල	බස්නාගොඩ කට්ටිලහේන මාර්ගය	කරවිලහේන රබර් කිරි එකතු කිරීමේ මධ්‍යස්ථානය	වික්‍රමසිංහ මයාගේ නිවස	0.750	3.00

අ.න. අංකය	මාර්ග අංකය	අංකය	ග්‍රාම නිලධාරී කොට්ඨාසය	මාර්ගයේ නම	ආරම්භක ස්ථානය	අවසාන ස්ථානය	මාර්ගයේ දිග (කි.මී)	මාර්ගයේ පළල (මී.)
65	SBKUE065	98 ඒ	ලෙනගල	බස්නාහොඩ මහවත්ත හරහා මඩිත්ත මාර්ගය	ගුණසිංහ මයාගේ නිවස	සෝමසිරි මයාගේ නිවස	0.750	3.00
66	SBKUE066	98 ඒ	ලෙනගල	බස්නාහොඩ මඩිත්ත මාර්ගය	බස්නාහොඩ පාසැල	එඩ් මයාගේ නිවස - බස්නාහොඩ	0.750	3.00
67	SBKUE067	98 ඒ	ලෙනගල	බස්නාහොඩ සදම්මිණි උයන මාර්ගය	බස්නාහොඩ සණස බැංකුව	ප්‍රේමසිරි මයාගේ නිවස	0.300	4.00
68	SBKUE068	98 ඒ	ලෙනගල	බස්නාහොඩ පාසැල - මහකන්ද මාර්ගය	බස්නාහොඩ පාසැල	මහකන්ද ප්‍රධාන මාර්ගය	1.500	3.00
69	SBKUE069	98 ඒ	ලෙනගල	බස්නාහොඩ මල්වානකන්ද මාර්ගය	බස්නාහොඩ පාලම	වැද්දාවල වත්ත	2.750	4.00
70	SBKUE070	98 ඒ	ලෙනගල	අන්තාර්ගලපල්ල හරහා කම්මලහේන මාර්ගය	ලෙනගල පන්දෙකිය පාලම	කම්මල්හේන පොත්තේකන්ද මාර්ගය	1.000	3.00
71	SBKUE071	98 ඒ	ලෙනගල	ලෙනගල මහවත්ත හරහා ඉහළවත්ත මාර්ගය	ලෙනගල පන්සල	රණවීර මයාගේ නිවස	0.750	2.40
72	SBKUE072	100 සී	පෙනන්ගොඩ	බෙන්මෙගෙදර මාර්ගය	කටු උණ පඳුර හන්දිය	දොස්තර ජයනන්ද මයාගේ බේහෙන් ශාලාව	2.500	2.40
73	SBKUE073	100 සී	පෙනන්ගොඩ	උඩවත්ත මාර්ගය	පෙනන්ගොඩ හන්දිය	රබර ගස් හන්දිය	0.800	2.40
74	SBKUE074	100 සී	පෙනන්ගොඩ	කටු උණ පඳුර මාර්ගය	කපුගහපිටිය හන්දිය	ගුරුගොඩ මය	1.000	2.70
75	SBKUE075	100 සී	පෙනන්ගොඩ	කපුගහපිටිය අතලව මාර්ගය	කපුගහපිටිය හන්දිය	අතලව	0.700	2.00
76	SBKUE076	99 ඒ	ලෙවන්ගම දකුණ	උඩගම්මැදි නිවුනිහැල්ල මාර්ගය	ලෙවන්ගම හන්දිය	නිවුනිහැල්ල	2.000	2.40
77	SBKUE077	99 ඒ	ලෙවන්ගම දකුණ	පොත්තේකන්ද මාර්ගය	රවුම් කඩ පුජා ශාලාව	රබර වත්ත	0.870	2.40
78	SBKUE078	99 ඒ	ලෙවන්ගම දකුණ	නිවුනිහැල්ල දුම්බුළුවාව මාර්ගය	නිවුනිහැල්ල	දුම්බුළුවාව ඉඹුල්ගොඩ	3.000	2.40
79	SBKUE079	99 ඒ	ලෙවන්ගම දකුණ	ලෙවන්ගම පොලොන්නේකිය මාර්ගය	උඩගම්මැදි බුදු මැදුර	පොලොන්නේකිය කලවත්ත	0.750	2.40

අනු. අංකය	මාර්ග අංකය	අංකය	ග්‍රාම නිලධාරී කොට්ඨාසය	මාර්ගයේ නම	ආරම්භක ස්ථානය	අවසාන ස්ථානය	මාර්ගයේ දිග (කි.මී)	මාර්ගයේ පළල (මී.)
80	SBKUE080	99 ඒ	ලෙවන්තම දකුණ	උඩගම්මැදි පුහුල්වල මාර්ගය	උඩගම්මැදි	පුහුල්වල	2.000	2.40
81	SBKUE081	101 ඒ	දළුවාන	ගෝනගල්දෙණිය වෙන්දේසිවත්ත මාර්ගය	ගෝනගල්දෙණිය පුස්තකාලය	නුගසෙවණ ජනපද මාර්ගය	0.300	3.00
82	SBKUE082	101 ඒ	දළුවාන	ඕවිටිගම පාලම වෙන්දේසිවත්ත මාර්ගය	ඕවිටිගම පාලම	ගොචි නියාමක නිවස	0.400	3.20
83	SBKUE083	101 ඒ	දළුවාන	ඉදුරාණකන්ද වෙන්දේසිවත්ත මාර්ගය	වඩු මඩුව	අනුලාවතී මියගේ නිවස	0.300	3.00
84	SBKUE084	101 ඒ	දළුවාන	දළුවලාන නුගසෙවණ ජනපද මාර්ගය	රුවන්වැල්ල නිට්ටඹුව මාර්ගය	වනිගසේකර මයාගේ මාර්ගය	1.500	2.40
85	SBKUE085	101 ඒ	දළුවාන	දළුවලාන විලාහේන මාර්ගය	ගෝනගල්දෙණිය රෝහල	කන්නින්නල මාර්ගය	0.750	2.70
86	SBKUE086	101 ඒ	දළුවාන	දළුවලාන ජනපද මාර්ගය	සනිකුණට්ටිවත්ත පාලම	නිට්ටඹුව රුවන්වැල්ල මාර්ගය	2.000	2.70
87	SBKUE087	101	වහරක	වහරක මඩොල්තැන්න වත්ත හරහා කලාදුරුගල මාර්ගය	මඩොල්තැන්න වත්ත	කලාදුරුගල ගම	2.500	2.40
88	SBKUE088	101	වහරක	වහරක වික්සිටි වත්ත හරහා කලාදුරුගල මාර්ගය	වෙස්ටර්ගෝඩ් රඳව් කර්මාන්තශාලාව	කලාදුරුගල ගම	3.000	2.40
89	SBKUE089	101	වහරක	වහරක ඕවිටිගම ගම මැද මාර්ගය	රුවන්වැල්ල නිට්ටඹුව මාර්ගය	වහරක ඕවිටිගම මාර්ගය	0.800	2.40
90	SBKUE090	101	වහරක	වහරක ඕවිටිගම මාර්ගය	රුවන්වැල්ල නිට්ටඹුව මාර්ගය	වහරක පහලමුල්ල මාර්ගය	1.500	4.27
91	SBKUE091	101	වහරක	වහරක පහලමුල්ල හරහා හේන්තියාය මාර්ගය	ආර්. කේ. රණවීර මයාගේ නිවස	මහකන්ද හේන්තියාය මාර්ගය	3.000	3.05
92	SBKUE092	101	වහරක	මාගල්කන්ද හරහා පොල්හේන මාර්ගය	වහරක මාගල්කන්ද මාර්ගය	ඩබ්. ඒ. ජානක මයාගේ නිවස	0.500	2.40
93	SBKUE093	101	වහරක	වහරක කිරිවාන ආල්ල මාර්ගය	සුසිල් මයාගේ නිවස	පී. ඒ. පියසේන මයාගේ නිවස	0.600	2.40

අනු-අංකය	මාර්ග අංකය	අංකය	ග්‍රාම නිලධාරී කොට්ඨාසය	මාර්ගයේ නම	ආරම්භක ස්ථානය	අවසාන ස්ථානය	මාර්ගයේ දිග (කි.මී)	මාර්ගයේ පළල (මී.)
94	SBKUE094	101	වහරක	වහරක බිලින්ගහවත්ත මාර්ගය	වහරක පන්සල	වෙල්යාය හරහා වහරක කුලතුංග කන්ද මාර්ගය	0.400	2.40
95	SBKUE095	101	වහරක	වහරක බලුදන්ගොල්ල නඬුවත්ත මාර්ගය	එස්. බී. ආර්. ප්‍රේමරත්න මයාගේ නිවස	වහරක උඩාරඹ මාර්ගය	1.500	2.40
96	SBKUE096	101	වහරක	වහරක බලුදන්ගොල්ල මාර්ගය (අමුණ අසල)	පී. ඒ. සිංඤ්ඤා මයාගේ නිවස	බී. වික්‍රමසිංහ මයාගේ නිවස	0.500	2.40
97	SBKUE097	101	වහරක	වහරක සුසාන භූමිය මාර්ගය හරහා වහරක තුන්තෝකිඳු මාර්ගය	බී. ආර්යපාල මයාගේ නිවස	සුසාන භූමිය අසල තුන්තෝකිඳු මාර්ගය	0.500	2.40
98	SBKUE098	101	වහරක	වහරක උඩාරඹ මාර්ගය	ගෝනගල්දෙණිය මාර්ගය	මහකන්ද මය	2.000	2.40
99	SBKUE099	101	වහරක	වහරක හිග්ගහහේන මාර්ගය	වහරක හේනායා මාර්ගය	යකුන්බැඳිවැටිය මය	1.200	2.40
100	SBKUE100	101	වහරක	වහරක මාගල්කන්ද මාර්ගය	මදුරාවතී මියගේ නිවස	රූපවාහිනී විකාශනාගාරය	3.000	2.40
101	SBKUE101	101	වහරක	ගෝනගල්දෙණිය මාගල්කන්ද මාර්ගය	වහරක පාසැල	ඇට්ටන් වත්ත	2.000	2.40
102	SBKUE102	101	වහරක	වහරක කිතුල්ගහකන්ද මාර්ගය	පී. ජී. දුලින්ගසේන මයාගේ නිවස	ඇට්ටන් වත්ත	1.500	2.40
103	SBKUE103	101	වහරක	ගෝනගල්දෙණිය වැද්දාවල මොරතොට හරහා ඉඹුලාන මාර්ගය	ගෝනගල්දෙණිය නගරය	සමරසිංහ මයාගේ නිවස	2.000	3.00
104	SBKUE104	101	වහරක	වහරක තුන්තෝකිඳු මාර්ගය	වහරක පහලමුල්ල හේන්යාය මාර්ගය	තුම්මෝදර (අත්තනලු මය)	2.000	2.40
105	SBKUE105	101 බී	මොරතොට	මොරතොට හාල්පත්ගල මාර්ගය	මොරතොට පන්සල	ඩබ්. ඒ. කුමාරදාස මයාගේ නිවස	1.500	3.60
106	SBKUE106	101 බී	මොරතොට	වැද්දාවල බස්නාගොඩ මාර්ගය	පියසේන මයාගේ නිවස	බස්නාගොඩ සමුපකාරය	7.000	2.50
107	SBKUE107	101 බී	මොරතොට	මොරතොට කොට්ඨගොඩ කන්ද මාර්ගය	සනිඤ්ඤාගිරිවත්ත මායිම	මොරතොට පන්සල	2.500	3.00

අනු. අංකය	මාර්ග අංකය	අංකය	ග්‍රාම නිලධාරී කොට්ඨාසය	මාර්ගයේ නම	ආරම්භක ස්ථානය	අවසාන ස්ථානය	මාර්ගයේ දිග (කි.මී)	මාර්ගයේ පළල (මී.)
108	SBKUE108	101 බී	මොරතොට	වැද්දාවල පොත්තෙකන්ද මාර්ගය	වැද්දාවල පන්සල	පොත්තෙකන්ද ජනපදය	4.000	2.50
109	SBKUE109	101 බී	මොරතොට	මොරතොට ජනපද මාර්ගය	මොරතොට පන්සල	මොරතොට ජනපදය අවසානය	1.000	4.00
110	SBKUE110	101 බී	මොරතොට	මොරතොට පොත්තෙකන්ද ජනපද මාර්ගය	අජන්ත මයාගේ නිවස	සතිනොගට්ඨි වත්ත	0.500	3.00
111	SBKUE111	101 බී	මොරතොට	මොරතොට දන්තොරුව මාර්ගය	ලාල් මයාගේ කඩය	බුද්ධදාස මයාගේ නිවස	1.100	4.00
112	SBKUE112	101 බී	මොරතොට	වැද්දාවල බුලත්වැල්හේන මාර්ගය	කන්දෙගෙදර වත්ත	සතිනොගට්ඨි වත්ත මාර්ගය	1.000	3.00
113	SBKUE113	101 බී	මොරතොට	මොරතොට උඩවත්ත මාර්ගය	එල්. ජයසේකර මයාගේ නිවස	සතිනොගට්ඨි වත්ත මාර්ගය	0.500	4.00
114	SBKUE114	101 බී	මොරතොට	දන්තොරුව මොර්ටුව මාර්ගය	දන්තොරුව හන්දිය	මොර්ටුව කන්ද	0.500	3.00
115	SBKUE115	101 බී	මොරතොට	පීල්ලවත්ත මාර්ගය	ආර්. ඒ. ධම්මතිලක මයාගේ නිවස	ආර්. ඒ. ඒ. රණසිංහ මයාගේ නිවස	0.500	3.00
116	SBKUE116	101 බී	මොරතොට	මොරතොට හරහා රත්නාගල ජනපද මාර්ගය	මොරතොට කුරුඳු කොටුව	රත්නාගල ජනපදය	2.000	4.00
117	SBKUE117	101 බී	මොරතොට	කලගහහේන මාර්ගය	එස්. එම්. ආරියරත්න මයාගේ වෙල	කලගහහේන	0.250	1.00
118	SBKUE118	100 බී	සියඹලාවල	සෙනෙවිරත්න මාවත	නිවුනහැල්ල කණිෂ්ඨ විද්‍යාලය	කිතුලහේන	0.900	2.40
119	SBKUE119	100 බී	සියඹලාවල	පීටර්ගිල්ගම මාර්ගය	විදුලිබල මණ්ඩලය	ලාල් මයාගේ කඩය	0.440	2.40
120	SBKUE120	100 ඒ	නිවුනහැල්ල	නිවුනහැල්ල පොත්තෙකන්ද මාර්ගය	කඩදර හන්දිය	ප්‍රජා ශාලාව	3.000	2.40
121	SBKUE121	100 ඒ	නිවුනහැල්ල	වන්දන රුවන් සමරතුංග මාවත	ගල් අමුණ හන්දිය	සමරතුංග මාර්ගය	0.500	2.00

අනු-අංකය	මාර්ග අංකය	අංකය	මුළු නිලධාරී කොට්ඨාසය	මාර්ගයේ නම	ආරම්භක ස්ථානය	අවසාන ස්ථානය	මාර්ගයේ දිග (කි.මී)	මාර්ගයේ පළල (මී.)
122	SBKUE122	100 ඒ	නිවුන්හැල්ල	වන්දන රුවන් සමරතුංග මාවත අතුරු මාර්ගය	සමුපකාර ගොඩැගිල්ල	සියඹලාවල පාලම	2.000	3.60
123	SBKUE123	100 ඒ	නිවුන්හැල්ල	නිවුන්හැල්ල උතුරු මාර්ගය	ගල් අමුණ හන්දිය	යකඩ ඉන්න ජනපදය	1.300	2.30
124	SBKUE124	100	ඉඹුලාන	රත්නාගල ඉහළම මාර්ගය	රත්නාගල පාලම	පහල දන්නෝරුව	2.000	4.80
125	SBKUE125	100	ඉඹුලාන	ඉඹුලාන දඹේමුල්ල මාර්ගය	පී. සී. ඉඹුලාන මයාගේ නිවස	දඹේ අරඹ	1.000	2.40
126	SBKUE126	100	ඉඹුලාන	කඩදර ගම්මැද්ද මාර්ගය	කඩදර දෙල්ගහකොට	බෝපැත්ත කඩදර මාර්ගය	0.500	3.60
127	SBKUE127	100	ඉඹුලාන	කඩදර පොත්තෙකන්ද මාර්ගය	කඩදර තලගහයට කඩය	නිවුන්හැල්ල වැටකෙයිපොත මාර්ගය	0.250	4.80
128	SBKUE128	100	ඉඹුලාන	කඩදර සියඹලාවල මාර්ගය	කඩදර	වරකාපොල මාර්ගය	2.000	1.80
129	SBKUE129	100	ඉඹුලාන	ඉඹුලාන පුස්සපිටිය බෝපැත්ත මාර්ගය	ඉඹුලාන බංගලාව	ඉඹුලාන ඇළ	1.000	2.40
130	SBKUE130	100	ඉඹුලාන	ඉඹුලාන ගොන්නොටුව බෝපැත්ත මාර්ගය	වරකාපොල මාර්ගය	ගොන්නොටුව පාලම	1.500	3.60
131	SBKUE131	100	ඉඹුලාන	ඉඹුලාන පන්සල මාර්ගය	වරකාපොල මාර්ගය	ඉඹුලාන පන්සල	0.250	3.60
132	SBKUE132	100	ඉඹුලාන	රත්නාගල හසුගහන්න මාර්ගය	රත්නාගල මාර්ගය	කොට්ඨමොඩ කන්ද මාර්ගය	1.500	3.60
133	SBKUE133	100	ඉඹුලාන	ඉඹුලාන බේත්මගෙරු මාර්ගය	වරකාපොල මාර්ගය	ගැටමුරුත	0.500	4.80
134	SBKUE134	100	ඉඹුලාන	ඉඹුලාන කුළුපත්වෙල කොටුවල හරහා පාර	වරකාපොල මාර්ගය	තොටුවල	0.500	3.00
135	SBKUE135	100	ඉඹුලාන	ඉඹුලාන හෙට්ටිගේවත්ත හරහා මාර්ගය	වරකාපොල මාර්ගය	හෙට්ටිගේවත්ත	0.250	3.00
136	SBKUE136	100	ඉඹුලාන	ඉඹුලාන පුස්සකකාල මාර්ගය	වරකාපොල මාර්ගය	පුස්සකකාලය	0.250	3.00

අ.න. අංකය	මාර්ග අංකය	අංකය	ග්‍රාම නිර්ධාරි කොට්ඨාසය	මාර්ගයේ නම	ආරම්භක ස්ථානය	අවසාන ස්ථානය	මාර්ගයේ දිග (කි.මී)	මාර්ගයේ පළල (මී.)
137	SBKUE137	100	ඉඹුලාන	ඉඹුලාන බංගලාවකින් හරහා රදාහේන මාර්ගය	වරකාපොල මාර්ගය	රදාහේන	1.000	3.00
138	SBKUE138	100	ඉඹුලාන	කඩදර බෝපැත්ත මාර්ගය	තෙන්නකෝන් කඩය	කුරුදුගල	2.000	4.80
139	SBKUE139	100	ඉඹුලාන	කඩදර පන්නිති දොවල මාර්ගය	වරකාපොල මාර්ගය	පන්නිති දොවලය අසල වෙල් යාය	0.750	3.00
140	SBKUE140	100	ඉඹුලාන	ඉඹුලාන බෙන්මගෙදර හරහා දෙහිගහහේන මියබඩ මාර්ගය	බෙන්මගෙදර මාර්ගය	දෙහිගහහේන	0.500	2.40
141	SBKUE141	100	ඉඹුලාන	කඩදර අමුණ බෝපැත්ත මාර්ගය	කඩදර පාළම	බෝපැත්ත කඩදර මාර්ගය	0.500	3.00
142	SBKUE142	100	ඉඹුලාන	රත්තාගල පට්ටියවත්ත මාර්ගය	රත්තාගල මාර්ගය	රත්තාගල ඇළ	0.500	3.00
143	SBKUE143	100	ඉඹුලාන	රත්තාගල තැන්නහේන ජනපද මාර්ගය	රත්තාගල මොරතොට මාර්ගය	බල්පල්ල	1.250	3.60
144	SBKUE144	109	කන්නන්තොට	ඉහළම මාර්ගය	කන්නන්තොට හන්දිය	සලවිදි මයාගේ නිවස	1.430	3.70
145	SBKUE145	109	කන්නන්තොට	කන්නන්තොට පරණවත්ත මාර්ගය	කණිෂ්ඨ විද්‍යාලයේ නාම පුවරුව	බුදු මැදුර	0.800	3.00
146	SBKUE146	109	කන්නන්තොට	කන්නන්තොට ජනපද මාර්ගය	සුලෙයිමානියා පාසැල	ජනපද හන්දිය	1.400	2.40
147	SBKUE147	109	කන්නන්තොට	ගනේකන්ද මාර්ගය	බුදු මැදුර	ඉන්දික මයාගේ නිවස	1.000	2.40
148	SBKUE148	104 සී	දන්නොරුව	දන්නොරුව මොරතොට මාර්ගය	දන්නොරුව හන්දිය	වැද්දාවල හන්දිය	2.000	2.40
149	SBKUE149	104 සී	දන්නොරුව	දන්නොරුව කැරගල්ල මාර්ගය	දන්නොරුව	කැරගල	0.500	2.40
150	SBKUE150	104 සී	දන්නොරුව	දන්නොරුව බෝධිගල මාර්ගය	ශ්‍රී බුද්ධදාස පන්සල	දන්නොරුව	3.000	2.40
151	SBKUE151	104 සී	දන්නොරුව	රත්තාගල මොරාවත්ත මාර්ගය	මොරාවත්ත සමුපකාරය	මොරතොට	5.000	2.40
152	SBKUE152	104 සී	දන්නොරුව	හුඹස්වලාන වැලිහිද මාර්ගය	හුඹස්වලාන පාසැල	වැලිහිද	3.000	2.40
153	SBKUE153	104 සී	දන්නොරුව	හුඹස්වලාන නාකදවල හරහා මොරාවත්ත මාර්ගය	මොරාවත්ත	නාකදවල	3.000	1.40

අනු-අංකය	මාර්ග අංකය	අංකය	මුළු නිලධාරී කොට්ඨාසය	මාර්ගයේ නම	ආරම්භක ස්ථානය	අවසාන ස්ථානය	මාර්ගයේ දිග (කි.මී)	මාර්ගයේ පළල (මී.)
154	SBKUE154	104 සී	දන්තොරුව	හුඹස්වලාන ජනපද මාර්ගය	මාහල්ල පාසැල	හේතුන්කන්ද	4.000	2.40
155	SBKUE155	104 සී	දන්තොරුව	හුඹස්වලාන කන්දහේන මාර්ගය	හුඹස්වලාන පාසැල	කන්දහේන	2.000	2.40
156	SBKUE156	109 ඒ	ගෝතාරම්	ගෝතාරම් පන්සල හරහා ගල්ඕව්ට මාර්ගය	වරාවල බුලත්කොහුපිටිය මාර්ගය	අවිස්සාවේල්ල කැගල්ල මාර්ගය	1.500	2.70
157	SBKUE157	109 ඒ	ගෝතාරම්	ගෝතාරම් බඩගැටුවල ජනපද මාර්ගය	වරාවල බුලත්කොහුපිටිය මාර්ගය	පී. දයානන්ද මයාගේ නිවස	2.000	2.70
158	SBKUE158	109 ඒ	ගෝතාරම්	ගෝතාරම් බඩගැටුවල ජනපදය හරහා රටිහඟමය මාර්ගය	ජී. කේ. සමරතුංග මයාගේ නිවස	පට්ටලවෙලවත්ත	1.000	2.70
159	SBKUE159	109 ඒ	ගෝතාරම්	ගෝතාරම් බෝගම්මන හරහා ඉහළ ගම්මද්ද මාර්ගය	වරාවල බුලත්කොහුපිටිය මාර්ගය	කන්තකතොට පොල්කඩු වංගුව	0.600	2.40
160	SBKUE160	109 ඒ	ගෝතාරම්	ගෝතාරම් කනතෙතෙර වත්ත හරහා මුතතෙට්ටුව මාර්ගය	කේ. ජී. රණතුංග මයාගේ නිවස	ගෝතාරම් පන්සල	0.500	2.40
161	SBKUE161	109 ඒ	ගෝතාරම්	ගෝතාරම් සායන මාර්ගය	ගෝතාරම් ජනපද මාර්ගය	ඒස්. කරුණාරත්න මයාගේ නිවස	0.400	2.40
162	SBKUE162	101 සී	වහකුල	සනිගම හරහා මාහල්ල මාර්ගය	ස්විමිඟොඩි වත්ත	මාහල්ල වත්ත	0.350	2.40
163	SBKUE163	101 සී	වහකුල	වහරක මාහල්ල අකුරු මාර්ගය	උපාලි මයාගේ නිවස	මාහල්ල වත්ත මාර්ගය	0.300	1.80
164	SBKUE164	101 සී	වහකුල	වහකුල කන්දෙවත්ත මාර්ගය	5 කණුව බස් නැවතුම්පල	සේනන් සිංඤ්ඤා මයාගේ නිවස	1.300	3.20
165	SBKUE165	101 සී	වහකුල	වහකුල මුලගම මාර්ගය	බස් නැවතුම්පල	සෝමදාස මයාගේ නිවස	0.750	3.60
166	SBKUE166	105 බී	දොරණුව	දොරණුව කන්ද මාර්ගය	යටියන්තොට ගල්පාත මාර්ගය	අලෝසංඤ්ඤා මයාගේ නිවස	1.820	2.40
167	SBKUE167	105 බී	දොරණුව	අඟුරුවැල්ල කෝන්හෙවත්ත මාර්ගය	ප්‍රධාන මාර්ගය	කේ. ඒස්. ආර්. සමරදාස මයාගේ නිවස	0.250	2.40
168	SBKUE168	105 බී	දොරණුව	කැනඩා මාවත	නා ගස	දොරණුව හන්දිය	0.500	2.80

අනු අංකය	මාර්ග අංකය	අංකය	ග්‍රාම නිලධාරී කොට්ඨාසය	මාර්ගයේ නම	ආරම්භක ස්ථානය	අවසාන ස්ථානය	මාර්ගයේ දිග (කි.මී)	මාර්ගයේ පළල (මී.)
169	SBKUE169	105 බී	දොරණුව	දන්තොරුව පන්සල මාර්ගය	ඉදිගමුල හන්දිය	සිසිර ස්ටෝර්ස්	0.700	3.10
170	SBKUE170	105 බී	දොරණුව	ඉහලමුල්ල මාවත	සිසිර ස්ටෝර්ස්	දොල	0.500	2.50
171	SBKUE171	105 බී	දොරණුව	බෙරවල්දෙණිය මාර්ගය	බෙරවල්දෙණිය හන්දිය	බෙරවල්දෙණිය අගල	0.415	2.40
172	SBKUE172	105 බී	දොරණුව	සාම මාවත	බෝ ගස	ඥානතිලක මයාගේ නිවස	0.120	2.60
173	SBKUE173	105 බී	දොරණුව	වෙරළ හෙ යට මාර්ගය	වරාවල පාලම	දේවාල හන්දිය	1.000	2.40
174	SBKUE174	105 බී	දොරණුව	වලච්චන්ක මාර්ගය	මැඩාව හන්දිය	මනමේන්ද මයාගේ නිවස	1.000	2.80
175	SBKUE175	105 බී	දොරණුව	වලච්චන්ක අතුරු මාර්ගය	සංස්කෘතික මධ්‍යස්ථානය	පල්ලිපිට මයාගේ නිවස	0.200	2.40
176	SBKUE176	105 බී	දොරණුව	මුස්ලිම් ගම්මානය මාර්ගය	මයිකල් මයාගේ නිවස	මල්ලි කාන් මයාගේ නිවස	0.100	2.00
177	SBKUE177	105 බී	දොරණුව	වලච්චන්ක මාර්ගය (නා ගස අසල)	නා ගස	ආනන්ද කේටර්ස්	0.230	2.40
178	SBKUE178	102 ඩී	පුරන්පොත්ත	පුරන්පොත්ත වතු නිවාස මාර්ගය	පුරන්පොත්ත ක්‍රීඩාංගනය	වෙස්ටර්ෆෝඩ් වත්ත	0.400	2.40
179	SBKUE179	102 ඩී	පුරන්පොත්ත	පුරන්පොත්ත ජනපද මාර්ගය	පුරන්පොත්ත අංක 01 නිවස	පුරන්පොත්ත පන්සල	2.000	2.40
180	SBKUE180	102 ඩී	පුරන්පොත්ත	පුරන්පොත්ත හිගහහේන්ක මාර්ගය	බාලසූරිය මයාගේ නිවස	ආරච්චි මයාගේ නිවස	0.500	2.40
181	SBKUE181	102 ඩී	පුරන්පොත්ත	පුරන්පොත්ත වෙස්ටර්ෆෝඩ් වතු මාර්ගය	නඩුවත්ත පාලම	වෙස්ටර්ෆෝඩ් වත්ත බංගලාව	2.000	2.40
182	SBKUE182	102 ඩී	පුරන්පොත්ත	පුරන්පොත්ත මැල්ලලහේන්ක මාර්ගය	පුරන්පොත්ත සුසාන භූමිය	වෙස්ටර්ෆෝඩ් වත්ත	0.700	2.40
183	SBKUE183	102 ඩී	පුරන්පොත්ත	පුරන්පොත්ත ගැටකහට හින්හහේන්ක මාර්ගය	අඹේතුංග මයාගේ නිවස	ආර්යවංශ මයාගේ නිවස	0.600	2.40
184	SBKUE184	104 ඒ	බෝපැත්ත	ඇඳුපොලමුල්ල බෝපැත්ත මාර්ගය	උපාලි මයාගේ කඩය	කඩදර තෙන්නකෝන් කඩය	3.000	5.40
185	SBKUE185	104 ඒ	බෝපැත්ත	ඇඳුපොලමුල්ල ගම මැද මාර්ගය	උපාලි මයාගේ කඩය	පොරකඩුව වත්ත	1.250	3.05

අ.න. අංකය	මාර්ග අංකය	අංකය	ග්‍රාම නිලධාරී කොට්ඨාසය	මාර්ගයේ නම	ආරම්භක ස්ථානය	අවසාන ස්ථානය	මාර්ගයේ දිග (කි.මී)	මාර්ගයේ පළල (මී.)
186	SBKUE186	104 ඒ	බෝපැන්න	ඇඳපොලමුල්ල දෙවට්ටු මාර්ගය	ඇඳපොලමුල්ල පාසැල	දෙවට්ටු	0.500	2.44
187	SBKUE187	104 ඒ	බෝපැන්න	ඇඳපොලමුල්ල ගමගෝච්චි තොටුපල මාර්ගය	ඇඳපොලමුල්ල පාසැල	ගමගෝ ඕට්ටු ගුරුගොඩ මය	1.000	2.44
188	SBKUE188	104 ඒ	බෝපැන්න	බෝපැන්න මැදගෙදර මාර්ගය	බෝපැන්න හන්දිය	පොල්හේනවත්ත	0.200	2.40
189	SBKUE189	104 ඒ	බෝපැන්න	බෝපැන්න කිතුල්ගහදෙණිය මාර්ගය	බෝපැන්න වැව	රදානොට	0.500	2.40
190	SBKUE190	104 ඒ	බෝපැන්න	කිතුල්ගහදෙණිය කන්දෙවත්ත මාර්ගය	කිතුල්ගහදෙණිය	කන්දෙවත්ත	0.750	3.00
191	SBKUE191	104 ඒ	බෝපැන්න	වඳුරාච්චිය මාර්ගය	අම්බලන්ඕට්ටු මාර්ගය	බෙරගමුව	2.000	3.00
192	SBKUE192	104 ඒ	බෝපැන්න	බෝපැන්න බෝවර්වත්ත මාර්ගය	ඇඳපොලමුල්ල කඩදර මාර්ගය	බෝවර්වත්ත	1.000	3.00
193	SBKUE193	104	මොරුවත්ත	කැකුණහේන මාර්ගය	ඉහළම මාර්ගය	කැකුණහේන මාර්ගය	0.600	2.40
194	SBKUE194	104	මොරුවත්ත	මොරුවත්ත හේලිඕට්ටු මාර්ගය	ග්‍රාම සේවක කාර්යාලය	හේලිඕට්ටු ඇළ	0.500	2.40
195	SBKUE195	104	මොරුවත්ත	මොරුවත්ත ගල්ඕට්ටු මාර්ගය	පිටකඩ	ඉහළවෙල මාර්ගය	0.500	2.40
196	SBKUE196	104	මොරුවත්ත	මංවනාවත්ත මාර්ගය	ඉහළම මාර්ගය	මංවනාවත්ත	1.000	2.40
197	SBKUE197	104	මොරුවත්ත	මොරුවත්ත වැවල මාර්ගය	ඉහළම මාර්ගය	වැවල	0.750	2.40
198	SBKUE198	104	මොරුවත්ත	මොරුවත්ත බටුපිටිය හීන්වැල්ල මාර්ගය	මොරුවත්ත ඉහළම මාර්ගය	හීන් ඇල	1.500	2.40
199	SBKUE199	104	මොරුවත්ත	මොරුවත්ත ප්‍රගති මාවත	ඉහළවෙල මාර්ගය	ඉහළම	1.000	2.40
200	SBKUE200	104	මොරුවත්ත	මොරුවත්ත ඉහළවෙල මාර්ගය	හාමුණාවල මාර්ගය	අම්බලන්ඕට්ටු දේවාලය	1.500	2.40
201	SBKUE201	104	මොරුවත්ත	මොරුවත්ත දේවාල මාර්ගය	අම්බලම ඕට්ටු මාර්ගය	මොරුවත්ත ඉහළම මාර්ගය	1.000	2.40
202	SBKUE202	104	මොරුවත්ත	මොරුවත්ත පන්සල මාර්ගය	පන්සල හන්දිය	මොරුවත්ත පන්සල	0.500	2.40
203	SBKUE203	104	මොරුවත්ත	මොරුවත්ත හාමුණාවල මාර්ගය	පන්සල හන්දිය	ඇඳපොලමුල්ල පාසැල	1.000	4.85
204	SBKUE204	104	මොරුවත්ත	මොරුවත්ත ඉහළම මාර්ගය	ගල්ඕට්ටු	පහල දක්නොරැව්	3.000	4.85

අනු. අංකය	මාර්ග අංකය	අංකය	ග්‍රාම නිලධාරී කොට්ඨාසය	මාර්ගයේ නම	ආරම්භක ස්ථානය	අවසාන ස්ථානය	මාර්ගයේ දිග (කි.මී)	මාර්ගයේ පළල (මී.)
205	SBKUE205	101 ඩී	ඉදුරාණ	ඉදුරාණ හල්දොල මාර්ගය	නාරත්තල බංගොලා	කිත්තිර මයාගේ නිවස	0.500	2.60
206	SBKUE206	101 ඩී	ඉදුරාණ	ඉදුරාණ කන්දෙවැනි මාර්ගය	ඉදුරාණ සමුපකාරය	ජයසිරි මයාගේ නිවස	0.700	2.70
207	SBKUE207	101 ඩී	ඉදුරාණ	ඉදුරාණ බටුටිටි කිරි අතුල මාර්ගය	ඉදුරාණ පන්සල හන්දිය	කිරි අතුල හන්දිය	1.250	3.00
208	SBKUE208	101 ඩී	ඉදුරාණ	ඉදුරාණ කරපිටුවනි මාර්ගය	ආර්. පී. එස්. රත්නායක මයාගේ නිවස	ජයවීර මයාගේ නිවස	0.500	2.60
209	SBKUE209	101 ඩී	ඉදුරාණ	ඉදුරාණ තම්පලාල මාර්ගය	ඉදුරාණ වසම් මායිම්	ඒ. එම්. ජයරත්න මයාගේ නිවස	2.000	3.00
210	SBKUE210	101 ඩී	ඉදුරාණ	ඉදුරාණ දළුවලාන මාර්ගය	රණවීර මයාගේ නිවස	රත්නපාල මයාගේ නිවස	1.000	2.70
211	SBKUE211	101 ඩී	ඉදුරාණ	ඉදුරාණ නාගහණින මාර්ගය	නන්දාරාම පන්සල	ධර්මසේන මයාගේ නිවස	1.000	2.70
212	SBKUE212	101 ඩී	ඉදුරාණ	ඉදුරාණ කන්තින්ගල මාර්ගය	රත්නපාල මයාගේ නිවස	එච්. එම්. සෝමපාල මයාගේ නිවස	0.750	2.40
213	SBKUE213	101 ඩී	ඉදුරාණ	ඉදුරාණ පොල්තැනිපිටිය මාර්ගය	දොස්තර මහතාගේ නිවස	යූ. ඒ. තිලකරත්න මයාගේ නිවස	0.500	1.80
214	SBKUE214	101 ඩී	ඉදුරාණ	ඉදුරාණ අලවතුපිටිය නාගහණින හරහා වේවාගොල්ල මාර්ගය	ඉදුරාණ අමිතිරිගල ප්‍රධාන මාර්ගයේ කිරි මධ්‍යස්ථානය	ස්ථම්භෝඩි වත්ත	1.500	2.40
215	SBKUE215	101 ඩී	ඉදුරාණ	ඉදුරාණ මාර්ගය	ස්ථම්භෝඩි වත්ත	චාර්ලිස් මයාගේ නිවස	0.600	2.40
216	SBKUE216	102 ඊ	බටුටිටි	බටුටිටි මිනීමාරුව මාර්ගය	ගිල්ම	ඉදුරාණ හන්දිය	3.000	2.70
217	SBKUE217	102 ඊ	බටුටිටි	බටුටිටි පන්සල මාර්ගය අතුරු මාර්ගය	ප්‍රියන්ත මයාගේ නිවස	මැල්ලමලහේන	3.000	1.20
218	SBKUE218	102 ඊ	බටුටිටි	බටුටිටි පන්සල මාර්ගය	පන්සල් හන්දිය	මාවහේන හන්දිය	6.000	2.70
219	SBKUE219	105 ඒ	රුවන්වැල්ල	ගල්කැටිය මාර්ගය	ප්‍රධාන මාර්ගය	කරවිදෙහිය කන්ද මාර්ගය	0.122	2.40

අනු. අංකය	මාර්ග අංකය	අංකය	ග්‍රාම නිලධාරී කොට්ඨාසය	මාර්ගයේ නම	ආරම්භක ස්ථානය	අවසාන ස්ථානය	මාර්ගයේ දිග (කි.මී.)	මාර්ගයේ පළල (මී.)
220	SBKUE220	105 ඒ	රුවන්වැල්ල	කර්විදෙනිය සුසාන භූමි මාර්ගය	ආනන්ද අනුකෝරල මාවත	සුසාන භූමිය	0.062	2.40
221	SBKUE221	105 ඒ	රුවන්වැල්ල	කර්විදෙනිය කන්ද මාර්ගය	උඩහවන්ත	වෙල	0.132	2.40
222	SBKUE222	105 ඒ	රුවන්වැල්ල	නව කර්විදෙනිය කන්ද මාර්ගය	ආනන්ද අනුකෝරල මාවත	ප්‍රේමීස් මයාගේ නිවස	0.320	2.40
223	SBKUE223	105 ඒ	රුවන්වැල්ල	වෙල මාර්ගය	ආනන්ද අනුකෝරල මාවත	එයාර්ටෙල් කුළුණ	0.070	2.40
224	SBKUE224	105 ඒ	රුවන්වැල්ල	නව උදාන මාර්ගය	පල්ලිය	ලීඳ	0.220	2.40
225	SBKUE225	105 ඒ	රුවන්වැල්ල	උපාලි මහතාගේ නිවස අතුරු මාර්ගය	උපාලි මයාගේ නිවස	ආනන්ද අනුකෝරල මාවත	0.200	2.40
226	SBKUE226	105 ඒ	රුවන්වැල්ල	කර්විදෙනිය ගම්මාන මාර්ගය	නිශාන්ත මයාගේ ගරාජය	ආනන්ද අනුකෝරල මාවත	0.300	2.40
227	SBKUE227	105 ඒ	රුවන්වැල්ල	මාළිගාගොඩැල්ල මාර්ගය	ලී මෝල	විජයනන්දන බේකරිය	0.150	2.40
228	SBKUE228	105 ඒ	රුවන්වැල්ල	කර්විදෙනිය ආනන්ද අනුකෝරල මාවත	ආනන්ද අනුකෝරල නාම පුවරුව	ගල්පාන මාර්ගය	0.915	2.40
229	SBKUE229	105 ඒ	රුවන්වැල්ල	කහටගස්කැන්න ගඟ පාර	ප්‍රධාන මාර්ගය	කැලණි ගඟ	0.175	2.40
230	SBKUE230	105 ඒ	රුවන්වැල්ල	එබහේන මාවත	රොක්වීඩ් හෝටලය	එබහේන පොකුණ	0.210	2.40
231	SBKUE231	105 ඒ	රුවන්වැල්ල	කොස්සින්නගේ වන්න මාර්ගය	ප්‍රධාන මාර්ගය	ඩබ්. ජී. ධර්මසේන මයා	0.209	2.40
232	SBKUE232	105 ඒ	රුවන්වැල්ල	පනාවල මාවත	විමන හෝටලය	අයි. සමනේරිස් මයාගේ නිවස	0.089	2.00
233	SBKUE233	105 ඒ	රුවන්වැල්ල	සරත්වන්ද මයාගේ නිවස මාර්ගය	සරත්වන්ද මයාගේ නිවස	මුනිදාස මයාගේ නිවස	0.070	2.10
234	SBKUE234	105 ඒ	රුවන්වැල්ල	ජල ටැංකිය අසල අතුරු මාර්ගය	ආර්. විජේසිංහ මයාගේ නිවස	ඥානරත්න මයාගේ නිවස	0.092	2.60
235	SBKUE235	105 ඒ	රුවන්වැල්ල	මැදිගොඩැල්ල මාර්ගය	රුවන්වැල්ල වතුරු ටැංකිය	කේ. ආර්. විජේසිංහ මයාගේ නිවස	0.352	2.40
236	SBKUE236	105 ඒ	රුවන්වැල්ල	කිරිවාන කැටිය මාර්ගය	යටත්වල කන්ද මාර්ගය	සමඟි ප්‍රජාභාලාව	0.500	2.60

අ.නු. අංකය	මාර්ග අංකය	අංකය	ග්‍රාම නිලධාරී කොට්ඨාසය	මාර්ගයේ නම	ආරම්භක ස්ථානය	අවසාන ස්ථානය	මාර්ගයේ දිග (කි.මී)	මාර්ගයේ පළල (මී.)
237	SBKUE237	105 ඒ	රුවන්වැල්ල	යටත්වල කන්ද මාර්ගය	අධ්‍යාපන කාර්යාලය	යටත්වල උණ පඳුර	0.360	3.00
238	SBKUE238	105 ඒ	රුවන්වැල්ල	යටත්වල වැලිකඩ මාර්ගය	යටත්වල පන්සල	වැලිකඩවත්ත	0.180	2.40
239	SBKUE239	105 ඒ	රුවන්වැල්ල	යටත්වල කරව්දෙනිය කන්ද මාර්ගය	යටත්වල හන්දිය	දොරණුව	0.390	2.80
240	SBKUE240	105 ඒ	රුවන්වැල්ල	හිටිනාවත්ත මාර්ගය	ප්‍රධාන මාර්ගය	මොහොමඩ් සාලි මයාගේ නිවස	0.030	2.60
241	SBKUE241	105 ඒ	රුවන්වැල්ල	පල්ලිය මාර්ගය	පල්ලිය	පූජකතුමාගේ නිවස	0.204	2.15
242	SBKUE242	105 ඒ	රුවන්වැල්ල	ඩයි. ජී. ලෙස්ලි යටත්වල මාවත	ඩයි. ජී. ලෙස්ලි යටත්වල නාම පුවරුව	හේමන්ති හෝටලයේ නිවස	0.090	3.10
243	SBKUE243	105 ඒ	රුවන්වැල්ල	රුවන්වැල්ල ක්‍රීඩාංගන මාර්ගය	පරණ සතොස ගොඩනැගිල්ල	නිට්ටු මාර්ගය	0.600	3.50
244	SBKUE244	105 ඒ	රුවන්වැල්ල	සතොස මාර්ගය	සතොස ගොඩනැගිල්ල	රත්න නිවස	0.030	2.70
245	SBKUE245	105 ඒ	රුවන්වැල්ල	ප්‍රාදේශීය සහා මාර්ගය	රුවන්වැල්ල පෙර පාසැල	සමුපකර පොත්හල	0.500	2.40
246	SBKUE246	104 බී	මාහල්ල	ට්‍රෝයිවත්ත උඩ මාර්ගය	කොට්ටමංගහ හන්දිය	දු. නානායක්කාර මයාගේ නිවස	1.000	4.00
247	SBKUE247	104 බී	මාහල්ල	ට්‍රෝයිවත්ත මැද මාර්ගය	ට්‍රෝයිවත්ත ක්‍රීඩාංගනය	වමිල් වාරන් මයාගේ නිවස	0.400	4.00
248	SBKUE248	104 බී	මාහල්ල	මාහල්ල කොට්ටමංගහ හන්දිය මාර්ගය	කොට්ටමංගහ හන්දිය	මාහල්ල	2.500	4.00
249	SBKUE249	104 බී	මාහල්ල	ට්‍රෝයිවත්ත වතු නිවාස මාර්ගය	ට්‍රෝයිවත්ත කර්මාන්ත ශාලාව	එච්. නානායක්කාර මයාගේ නිවස	0.400	3.00
250	SBKUE250	104 බී	මාහල්ල	මාහල්ල හන්දියේ සිට මාහල්ල මාර්ගය	දත්තොරුව මාර්ගය	මාහල්ල පාසැල	1.000	4.00
251	SBKUE251	104 බී	මාහල්ල	දෙවෙක්කන්ද නව ගම්මානය - පළමු පටුමෙ සී	ඔලිවර් මයාගේ නිවස	ප්‍රධාන මාර්ගය	0.450	4.00

අනු. අංකය	මාර්ග අංකය	අංකය	ග්‍රාම නිලධාරී කොට්ඨාසය	මාර්ගයේ නම	ආරම්භක ස්ථානය	අවසාන ස්ථානය	මාර්ගයේ දිග (කි.මී)	මාර්ගයේ පළල (මී.)
252	SBKUE252	104 බී	මාහල්ල	වටාගල ඉහළ මාර්ගය	විජේසිංහ මයාගේ නිවස	වන්දුරත්න මයාගේ නිවස	1.500	4.00
253	SBKUE253	104 බී	මාහල්ල	මාහල්ල එපිටුවක් මාර්ගය	මාහල්ල සමුපකාරය	පද්මා ජයලක් මියගේ නිවස	0.500	4.00
254	SBKUE254	104 බී	මාහල්ල	මාහල්ල දඹුවක් මාර්ගය	මාහල්ල ඇත්ගාල මාර්ගය	දිසානායක මයාගේ නිවස	1.500	4.00
255	SBKUE255	104 බී	මාහල්ල	මාහල්ල ඇත්ගාල මාර්ගය	පත්තාගහවල	මාහල්ල වත්ත ලැයිම	2.000	4.00
256	SBKUE256	104 බී	මාහල්ල	දෙවෙස්කන්ද නව ගම්මානය - 2 වන පටුමග	නල්ලම්මා මෙයගේ නිවස	ප්‍රධාන මාර්ගය	0.300	4.00
257	SBKUE257	104 බී	මාහල්ල	රුවන්වැල්ල නිවාස සංකීර්ණ මාර්ගය	නිට්ටුම රුවන්වැල්ල ප්‍රධාන මාර්ගය	ප්‍රේමරත්න මයාගේ නිවස	0.300	4.00
258	SBKUE258	104 බී	මාහල්ල	1 කණුව මාහල්ල මාර්ගය	1 කණුව	මාහල්ල හන්දිය	1.000	3.60
259	SBKUE259	104 බී	මාහල්ල	දෙවෙස්කන්ද නව ගම්මානය 1 වන පටුමග - ඒ	ප්‍රධාන මාර්ගය	රත්නායක මයාගේ නිවස	0.250	4.00
260	SBKUE260	104 බී	මාහල්ල	දෙවෙස්කන්ද නව ගම්මානය 1 වන පටුමග - බී	ප්‍රධාන මාර්ගය	බණ්ඩාර මයාගේ නිවස	0.250	4.00
261	SBKUE261	104 බී	මාහල්ල	දියවන ඇල්ල මාර්ගය	වටාගල මාර්ගය	පොඩි නිළමේ මයාගේ නිවස	0.800	3.60
262	SBKUE262	104 බී	මාහල්ල	දෙවෙස්කන්ද හේල්ඕට්ටු හරහා මොරුවත්ත මාර්ගය	සෝමරත්න මයාගේ නිවස	දික්ඕට්ටු	0.500	2.40
263	SBKUE263	102	අම්බිහිගල උතුර	වැලිකඩ කන්ද වත්ත මාර්ගය	එස්. ජයසිංහ මයාගේ නිවස	කිරිආචුල මාර්ගය	1.500	2.60
264	SBKUE264	102	අම්බිහිගල උතුර	එපිටුවක් ගොරකාගේ මාර්ගය	ලී මෝල	ගම්	0.300	2.60
265	SBKUE265	102	අම්බිහිගල උතුර	ගොරකාගේ මාර්ගය (ජයරත්න මයාගේ කඩය අසල)	ජයරත්න කඩය	ගොරකාගේ ගම	0.900	2.40

අ.නු. අංකය	මාර්ග අංකය	අංකය	ග්‍රාම නිලධාරී කොට්ඨාසය	මාර්ගයේ නම	ආරම්භක ස්ථානය	අවසාන ස්ථානය	මාර්ගයේ දිග (කි.මී)	මාර්ගයේ පළල (මී.)
266	SBKUE266	102	අමිතිරිගල උතුර	තලගහහේන වත්ත ගලඋඩකන්ද මාර්ගය	තලගහහේන වත්ත	ගලඋඩකන්ද ගම	1.000	2.60
267	SBKUE267	102	අමිතිරිගල උතුර	කයිකාවල එරුන්දෙණිය මාර්ගය	එරුන්දෙණිය හන්දිය	කයිකාවල හන්දිය	1.000	3.00
268	SBKUE268	102	අමිතිරිගල උතුර	මිනී මාරුව මාර්ගය	දොඹගහඵල කඩය	මිනීමාරු පාරුව	1.500	2.60
269	SBKUE269	102	අමිතිරිගල උතුර	දේවාලය හරහා කිරි අතුල මාර්ගය	උතුරු අමිතිරිගල පන්සල	කිරිඅතුල ප්‍රාන්තිභෝමරය	1.500	2.40
270	SBKUE270	102	අමිතිරිගල උතුර	කිරි අතුල වැලිකඩේ මාර්ගය	කිරි අතුල හන්දිය	කන්දෙවත්ත හන්දිය	1.850	2.60
271	SBKUE271	102	අමිතිරිගල උතුර	කිරි අතුල තම්පලාගල මාර්ගය	කිරි අතුල හන්දිය	ඉදුරාන වසම් මායිම	0.900	2.70
272	SBKUE272	102	අමිතිරිගල උතුර	එරුන්දෙණිය දංගහදෙණිය හිස්සැල්ල මාර්ගය	එරුන්දෙණිය මාර්ගය	දන්ගහදෙණිය හරහා හිස්සැල්ල මාර්ගය	2.000	2.40
273	SBKUE273	103 සී	ගෝනගල උතුර	ඉහලගේ හේන මාර්ගය	ඒ. ඒ. රණවීර මයාගේ නිවස	ඉහලහේන මොරලිය වත්ත	1.000	2.70
274	SBKUE274	103 සී	ගෝනගල උතුර	ඉඹුල්තැන්න මාර්ගය	ආරියරත්න මයාගේ නිවස	ඉඹුලතැන්න	0.800	2.40
275	SBKUE275	103 සී	ගෝනගල උතුර	උතුරු ගෝනගල ධම්මතිලක මාවත	අඹගස් හන්දිය	සිරිවර්ධන මයාගේ නිවස	2.500	3.00
276	SBKUE276	103 සී	ගෝනගල උතුර	මීල්ලගහවත්ත මාර්ගය	සඤ්ඤ බැංකුව	ඩබ්. කේ. ඒ. විජේරත්න මයාගේ නිවස	1.500	2.40
277	SBKUE277	103 සී	ගෝනගල උතුර	උතුරු ගෝනගල මහවත්ත මාර්ගය	මහවත්ත	අක්කර දාසය	1.000	2.40
278	SBKUE278	103 සී	ගෝනගල උතුර	සිසිල්වත්ත වත්ත මාර්ගය	කේ. කීර්තිසිංහ මයාගේ නිවස	සිසිල්වත්ත වත්ත	1.250	3.00
279	SBKUE279	103 සී	ගෝනගල උතුර	අක්කර දාසය මාර්ගය	පඤ්ඤාරත්න මයාගේ නිවස	අක්කර දාසය ජනපදය	1.000	2.40

අනු. අංකය	මාර්ග අංකය	අංකය	ග්‍රාම නිලධාරී කොට්ඨාසය	මාර්ගයේ නම	ආරම්භක ස්ථානය	අවසාන ස්ථානය	මාර්ගයේ දිග (කි.මී)	මාර්ගයේ පළල (මී.)
280	SBKUE280	103 සී	ගෝනගල උතුර	පුවක්වත්ත මාර්ගය	සමුපකාරය	වික්‍රමාරච්චි මයාගේ නිවස	0.200	2.40
281	SBKUE281	103 සී	ගෝනගල උතුර	වහකුල මාවතරළ මාර්ගය	පාළම	බෙලිගස් හන්දිය	2.000	3.60
282	SBKUE282	103 සී	ගෝනගල උතුර	ඉඹුලතැන්න මාර්ගය	කෝවිල	ඉඹුලතැන්න	0.500	2.70
283	SBKUE283	103 සී	ගෝනගල උතුර	මුණවල්ගහගේන මාර්ගය	බෝක්කුව	මුණවල්ගහගේන	0.500	2.60
284	SBKUE284	102 ඒ	අමිතිරිගල දකුණ	නාමල්ගමුව ජනපද මාර්ගය	නාමල්ගමුව හන්දිය	මාවතරළ	2.500	2.40
285	SBKUE285	102 ඒ	අමිතිරිගල දකුණ	අමිතිරිගල කුරුඳුගහගේන ජනපද මාර්ගය	අමිතිරිගල කන්දෙවත්ත	කුරුඳුගහගේන	1.000	2.40
286	SBKUE286	102 ඒ	අමිතිරිගල දකුණ	අමිතිරිගල බකල්වත්ත මාර්ගය	අමිතිරිගල පහලවත්ත	බකල්වත්ත	0.800	2.40
287	SBKUE287	102 ඒ	අමිතිරිගල දකුණ	අමිතිරිගල නාමල්ගමුව ගොරකා ඇල්ල මාර්ගය	අමිතිරිගල නාමල්ගමුව	ගොරකා ඇල්ල	1.500	2.40
288	SBKUE288	102 ඒ	අමිතිරිගල දකුණ	අමිතිරිගල අමුණවත්ත මාර්ගය	අමුණවත්ත හන්දිය	අමුණවත්ත	0.500	2.40
289	SBKUE289	102 ඒ	අමිතිරිගල දකුණ	අමිතිරිගල තලගහගේන මාර්ගය	තලගහගේන හන්දිය	තලගහගේන	1.000	2.40
290	SBKUE290	102 ඒ	අමිතිරිගල දකුණ	කයිකාවල ජල යෝජනා ක්‍රම මාර්ගය	කයිකාවල හන්දිය	කයිකාවල	0.500	2.40
291	SBKUE291	102 ඒ	අමිතිරිගල දකුණ	කයිකාවල කුඩුම්බිකන්ද මාර්ගය	කයිකාවල හන්දිය	කුඩුම්බිකන්ද	1.500	2.40
292	SBKUE292	103 සී	ගෝනගල බටහිර	ගෝනගල ධම්මතිලක මාවත (ගෝනගල බටහිර)	ගෝනගල ගංගොඩි හන්දිය	සිරිවර්ධන මයාගේ නිවස	1.500	3.00
293	SBKUE293	103 සී	ගෝනගල බටහිර	ඉපිලාගල ජනපද මාර්ගය	මියනකොලදෙණිය හන්දිය	ඉපිලාගල හන්දිය	2.500	2.70
294	SBKUE294	103 සී	ගෝනගල බටහිර	මුකුලාන ජනපද මාර්ගය	පොදු තාන පීල්ල	උපුල් වන්දු මයාගේ නිවස	0.750	2.70

අනු-අංකය	මාර්ග අංකය	අංකය	ග්‍රාම නිලධාරී කොට්ඨාසය	මාර්ගයේ නම	ආරම්භක ස්ථානය	අවසාන ස්ථානය	මාර්ගයේ දිග (කි.මී)	මාර්ගයේ පළල (මී.)
295	SBKUE295	103 ඩී	ගෝනගල බටහිර	බෙලිගස් හන්දියේ සිට ඉඳුරාන වසම මාර්ගය	බෙලිගස් හන්දිය	ඉඳුරාන අමිතිරිගල ප්‍රධාන මාර්ගය	1.500	2.40
296	SBKUE296	103 ඩී	ගෝනගල බටහිර	බෙලිගස් හන්දියේ සිට නෝනාවත්ත මාර්ගය	කාමන් මයාගේ නිවස	ලින්ඩිහරට්ස් වත්ත	0.750	2.40
297	SBKUE297	103 ඩී	ගෝනගල බටහිර	මාවදැල්ල බෝගස් හන්දිය නෝනාවත්ත මාර්ගය	බෝගස් හන්දිය	නෝනාවත්ත ජනපදය	1.000	2.40
298	SBKUE298	105	වැන්දල	කරවනැල්ල ගඟ මාර්ගය	කරවනැල්ල නගරය	කැලණි ගඟ	0.203	2.20
299	SBKUE299	105	වැන්දල	පිටිය මාර්ගය	අතුල මයාගේ නිවස	කොටගස්ඕවිට ඉඩම	0.210	2.40
300	SBKUE300	105	වැන්දල	කරවනැල්ල පහලුල්ල මාර්ගය	කරවනැල්ල නගරය	දිස්ත්‍රික් සොබා වෛද්‍ය නිලධාරී නිවස	0.358	2.40
301	SBKUE301	105	වැන්දල	මාළිගාවත්ත කොටුපල මාර්ගය	කරවනැල්ල කැපැල් කාර්යාලය	කුරුපැත්ත කොටුපල	0.423	2.40
302	SBKUE302	105	වැන්දල	වැන්දල බෝමළුව මාර්ගය	වැල්දල බෝමළුව	උපාලි කමලසිරි මයාගේ නිවස	0.153	3.00
303	SBKUE303	105	වැන්දල	කිරිමණ්ඩල මාර්ගය	මීල්කෝ නාම පුවරුව	මහේස්ත්‍රාත් නිල නිවස	0.233	3.00
304	SBKUE304	105	වැන්දල	වැන්දල මියනපලාව මාර්ගය	කහටගස්කැත්ත	මියනපලාව කොටුපල	0.209	3.00
305	SBKUE305	105	වැන්දල	වැන්දල මියනපලාව අතුරු මාර්ගය	එම්. ඒ. රත්නතිලක මයාගේ නිවස	පේන්නෝනා මියගේ නිවස	0.147	0.90
306	SBKUE306	105	වැන්දල	සමඟි මාවත	බලවේග පෙහෙකම්හල	සරත් රණසිරි මයාගේ නිවස	0.455	3.00
307	SBKUE307	105	වැන්දල	වික්ටර් ජයසූරිය මාවත	වික්ටර් ජයසූරිය නාම පුවරුව	සුසිල ජයන්ත මයාගේ නිවස	0.171	2.40
308	SBKUE308	105	වැන්දල	ගඟබඩ වත්ත මාර්ග	එක්කැලිගොඩ වලව්ව	කැලණි ගඟ	0.219	2.40
309	SBKUE309	105	වැන්දල	වැන්දල කිරිවාන මාර්ගය	කිරිවාන හන්දිය	ප්‍රජා ගාලාව	0.595	2.40

අනු. අංකය	මාර්ග අංකය	අංකය	ග්‍රාම නිලධාරී කොට්ඨාසය	මාර්ගයේ නම	ආරම්භක ස්ථානය	අවසාන ස්ථානය	මාර්ගයේ දිග (කි.මී)	මාර්ගයේ පළල (මී.)
310	SBKUE310	105	වැන්දල	කිරිවාන වල්පම්බුවාහේන මාර්ගය	වැන්දල ගොඩේ කඩේ	ඉහල දෙල්වත්තගේ වෙල	0.571	2.40
311	SBKUE311	105	වැන්දල	සුළිකෝ මැදුර මාර්ගය	ගොඩේ කඩේ හන්දිය	සුළිකෝ මැදුර	0.090	2.40
312	SBKUE312	105	වැන්දල	නැව්ගලහේන මාර්ගය	වැන්දල හන්දිය	නැව්ගලහේන	2.480	2.40
313	SBKUE313	105	වැන්දල	වැන්දල වෙලේ වත්ත මාර්ගය	පියරත්ත මයාගේ නිවස	වැන්දල ගොඩේ කඩය	0.498	2.40
314	SBKUE314	105	වැන්දල	දුනහේන මාර්ගය	දේවාල මාවත හන්දිය	අන්තෘපි කොටුව	0.016	2.40
315	SBKUE315	105	වැන්දල	වැන්දල දේවාල මාර්ගය	සමරගල කඩය	ගාන්ති නිවස	0.683	2.40
316	SBKUE316	105	වැන්දල	පහලමුල්ල අතුරු මාර්ගය	පහලමුල්ල ප්‍රධාන මාර්ගය	ගුණසේන මයාගේ නිවස	0.121	2.40
317	SBKUE317	105	වැන්දල	පහලමුල්ල මාර්ගය	මාර්ග සංවර්ධන අධිකාරී කාර්යාලය	දිස්ත්‍රික් සෞඛ්‍ය වෛද්‍ය නිලධාරී නිවස	0.591	2.40
318	SBKUE318	103 ඒ	මොරලිය	උඩුමුල්ල මාපිටිගම මාර්ගය	උඩුමුල්ල හන්දිය	වැද්දාවල පන්සල	0.500	3.00
319	SBKUE319	103 ඒ	මොරලිය	හාන්පන්කුඹුර ඉස්මත්ත මාර්ගය	කරුණාකීර්ති මයාගේ නිවස	නන්දා හේමලතා මයාගේ නිවස	0.500	2.40
320	SBKUE320	103 ඒ	මොරලිය	මොරලිය ගඟබඩ මාර්ගය	1 කණුව	වැද්දාවල පන්සල	3.500	3.60
321	SBKUE321	103 ඒ	මොරලිය	කටුසියඹලාව මාර්ගය	එම්. ඒ. යූ. සුනිල් මයාගේ නිවස	කේ. ඩබ්. මාවින් පියදාස මයාගේ නිවස	1.000	2.40
322	SBKUE322	103 ඒ	මොරලිය	මොරලිය අඟලවත්ත මාර්ගය	කේ. ඒ. පීටර් මයාගේ නිවස	ඩබ්. වසන්ත හරිගල මයාගේ නිවස	0.500	2.40
323	SBKUE323	103 ඒ	මොරලිය	මොරලිය පාසැල් මාර්ගය	බෝධිය - මොරලිය වත්ත	ගඟබඩ මාර්ගය	2.000	2.40
324	SBKUE324	103 ඒ	මොරලිය	මොරලිය පන්සල මාර්ගය	ඒ. විජේසිරි මයාගේ නිවස	කේ. ඉලංගරත්න මයාගේ නිවස	1.000	2.40
325	SBKUE325	103 ඒ	මොරලිය	කිරිල්ලෝවිට මාර්ගය	පෙර පාසැල	ඩී. යූ. ජයසිංහ මයාගේ නිවස	0.500	2.40

අනු. අංකය	මාර්ග අංකය	අංකය	ග්‍රාම නිලධාරී කොට්ඨාසය	මාර්ගයේ නම	ආරම්භක ස්ථානය	අවසාන ස්ථානය	මාර්ගයේ දිග (කි.මී)	මාර්ගයේ පළල (මී.)
326	SBKUE326	103 ඒ	මොරලිය	මොරලිය රණවිරු මාවත	පෝතිසාර මයාගේ නිවස	ඩී. යූ. මුද්දිපාල මයාගේ නිවස	0.500	2.70
327	SBKUE327	103 ඒ	මොරලිය	කන්ද ඉහල මාර්ගය	අයි. ඩී. මහානාම මයාගේ නිවස	එස්. පියරත්න මයාගේ නිවස	0.500	2.70
328	SBKUE328	103 බී	මාපිටිගම	සායන මාර්ගය	රත්නනී ස්ටෝර්ස්	සායනය	0.200	2.60
329	SBKUE329	103 බී	මාපිටිගම	දම්මරෝ කර්මාන්තශාලාව මාර්ගය	ජී. කේ. බී. ගුණපාල මයාගේ නිවස	ඒ. සේනානායක මයාගේ නිවස	0.800	2.60
330	SBKUE330	103 බී	මාපිටිගම	මාපිටිගම ගඟබඩ මාර්ගය	ජී. ඉලංගකෝන් මයාගේ නිවස	කැලණි ගඟ	0.800	3.00
331	SBKUE331	103 බී	මාපිටිගම	වැද්දාවල මාපිටිගම මාර්ගය	වැද්දාවල පන්සල	මාපිටිගම හන්දිය	0.900	3.30
332	SBKUE332	103 බී	මාපිටිගම	ගෝනගල මාපිටිගම මාර්ගය	සමාධි පුස්තකාලය	අර්ථපිටිය පාලම	0.750	3.00
333	SBKUE333	103 බී	මාපිටිගම	ගෝනගල මාපිටිගම අතුරු මාර්ගය	එල්. එල්. ජෝතිපාල මයාගේ නිවස	මොහාන් මයාගේ නිවස	0.300	2.60
334	SBKUE334	103 බී	මාපිටිගම	මාපිටිගම හරස් මාර්ගය	පියදාස මයාගේ නිවස	සමනබැද්ද මයාගේ නිවස	0.600	2.60
335	SBKUE335	103 බී	මාපිටිගම	මාපිටිගම ගොවි සෙවණ මාර්ගය	මාපිටිගම හන්දිය	ගොවි සෙවණ	0.300	2.70
336	SBKUE336	103 බී	මාපිටිගම	ගෝනගල පාසැල් මාවතේ අතුරු මාර්ගය	හාඩ්වෙයාර්	මේර් නෝනා මෙයගේ නිවස	0.150	2.60
337	SBKUE337	103 බී	මාපිටිගම	ගෝනගල පාසැල් මාවත	තැපැල් කාර්යාලය	ගෝනගල කනිෂ්ඨ විද්‍යාලය	0.600	2.60
338	SBKUE338	103 බී	මාපිටිගම	ගෝනගල මවුගෙකැන්න හරහා මාපිටිගම මාර්ගය	දාස මයාගේ නිවස	ගඩොල් කර්මාන්තය	0.700	2.60
339	SBKUE339	103 බී	මාපිටිගම	මඩුගෙවැන්න පැපොල්ගස්හේන හරහා පට්ටියවත්ත මාර්ගය	පියදාස මයාගේ නිවස	මුදියන්සේ මයාගේ නිවස	1.500	2.70
340	SBKUE340	103 බී	මාපිටිගම	රත්නාලෝක ක්‍රීඩාංගන අතුරු මාර්ගය	ක්‍රීඩාංගනය	ඩී. ඒ. ගාමිණි මයාගේ නිවස	0.400	2.60

අනු අංකය	මාර්ග අංකය	අංකය	ග්‍රාම නිර්ධාර කොට්ඨාසය	මාර්ගයේ නම	ආරම්භක ස්ථානය	අවසාන ස්ථානය	මාර්ගයේ දිග (කි.මී)	මාර්ගයේ පළල (මී.)
341	SBKUE341	103 බී	මාපිටිගම	පව්වියවත්ත බුංවල මාර්ගය	අනුලාවකි මෙයගේ නිවස	අගෝ සිංඤ්ඤා මයාගේ නිවස	1.250	3.00
342	SBKUE342	103 බී	මාපිටිගම	කහටගහවත්ත මාර්ගය	රාණිවත්ත බස් නැවතුම්පල	ජී. එනිල් මයාගේ නිවස	1.000	2.70
343	SBKUE343	103 බී	මාපිටිගම	අභිනවාගාම පන්සල මාර්ගය	බී. ජී. මුදියන්සේ මයාගේ නිවස	අගෝ සිංඤ්ඤා මයාගේ නිවස	1.500	2.40
344	SBKUE344	102 එල්	මහදෙණිය	ලින්ඩ්හර්ට්ස් වත්ත මාර්ගය	මහදෙණිය වත්ත	ලින්ඩ්හර්ට්ස් වත්ත	1.000	2.40
345	SBKUE345	102 එල්	මහදෙණිය	මහදෙණිය වැලිකුඹුර මාර්ගය	දෙහිඹවිට හන්දිය	කිරිවාන කැටිය මාර්ගය	2.000	3.00
346	SBKUE346	102 එල්	මහදෙණිය	අලුත්වත්ත ජනපද මාර්ගය	අලුත්වත්ත	අලුත්වත්ත ජනපදය	0.800	2.40
347	SBKUE347	102 සී	උඩකඹුගල	උඩකඹුගල කැකුණ අතුල මාර්ගය	ජේ. බණ්ඩාර මයාගේ නිවස	කැකුණ අතුල වත්ත මායිම	2.000	2.40
348	SBKUE348	102 සී	උඩකඹුගල	උඩකඹුගල බුලත්වත්ත මාර්ගය	උඩකඹුගල බස් නැවතුම්පල	අලුත්වත්ත ජනපදය වෙරළ ගස් හන්දිය	1.250	2.40
349	SBKUE349	102 සී	උඩකඹුගල	දියපරගොල්ල මාර්ගය	ප්‍රජා ගාලාව	ලාල් මයාගේ නිවස	1.500	2.40
350	SBKUE350	102 සී	උඩකඹුගල	උඩකඹුගල බුලත්වත්ත අතුරු මාර්ගය	පන්සල	අඹේරත්ත මයාගේ නිවස	1.000	2.40
351	SBKUE351	102 සී	උඩකඹුගල	උඩකඹුගල හල්ගහහේන මාර්ගය	ග්‍රාම නිලධාරී කාර්යාලය	කුඩුම්බිකන්ද මාර්ගය	1.250	2.40
352	SBKUE352	102 සී	උඩකඹුගල	ට්‍රිකිත්තෑම් වත්ත මාර්ගය	උඩකඹුගල යාන්ත්‍රික වැඩපල	ජයරත්ත මයාගේ නිවස	1.500	2.40
353	SBKUE353	102 බී	පල්ලෙකඹුගල	කිරිවානකැටිය වැලිකුඹුර මාර්ගය	කිරිවානකැටිය	වැලිකුඹුර	1.000	3.00
354	SBKUE354	102 බී	පල්ලෙකඹුගල	පල්ලෙකඹුගල ග්ලේනෙක්ස් වත්ත මාර්ගය	කිරිමැටිය	ග්ලේනෙක්ස් වත්ත	1.500	3.00
355	SBKUE355	102 බී	පල්ලෙකඹුගල	පල්ලෙකඹුගල උඩකඹුගල මාර්ගය	පල්ලේකඹුගල වටවල	උඩකඹුගල	0.800	2.40
356	SBKUE356	102 බී	පල්ලෙකඹුගල	පල්ලෙකඹුගල පිලගොල්ල මාර්ගය	පිලගොල්ල හන්දිය	පිලගොල්ල ගම	0.800	2.40

අ.නු. අංකය	මාර්ග අංකය	අංකය	ග්‍රාම නිර්ධාර කොට්ඨාසය	මාර්ගයේ නම	ආරම්භක ස්ථානය	අවසාන ස්ථානය	මාර්ගයේ දිග (කි.මී)	මාර්ගයේ පළල (මී.)
357	SBKUE357	102 බී	පල්ලෙකඹුගල	පල්ලෙකඹුගල හල්ගහහේන මාර්ගය	හල්ගහහේන	වටවල	1.500	2.40
358	SBKUE358	102 බී	පල්ලෙකඹුගල	පල්ලෙකඹුගල නාගොල්ල මාර්ගය	නාගොල්ල හන්දිය	කිරිවානකැටිය	2.000	2.40
359	SBKUE359	102 බී	පල්ලෙකඹුගල	පල්ලෙකඹුගල ලන්දහේන මාර්ගය	වෙරළ හහ	ලන්දහේන	1.500	2.40
360	SBKUE360	102 බී	පල්ලෙකඹුගල	පල්ලෙකඹුගල පන්දෙණිය මාර්ගය	ඩොකල්ඩි මයාගේ කඩය	හල්ගහහේන	2.000	2.40
361	SBKUE361	103	මැදගොඩ	කුඩගම කොටුපල මාර්ගය	එදිරිසිංහ වෛද්‍ය මධ්‍යස්ථානය	මොරාවක්ක ජනපදය	6.000	3.00
362	SBKUE362	103	මැදගොඩ	මැදගොඩ දේවාල මාර්ගය	බීම් හල	දේවාලය	1.000	4.50
363	SBKUE363	103	මැදගොඩ	එල්ලාවලගේ මාර්ගය	සරනේරිස් මයාගේ නිවස	සෝමසිරි ගමලන් මයාගේ නිවස	1.000	3.00
364	SBKUE364	103	මැදගොඩ	කුඩගම පාසැල් මාර්ගය	කුඩගම පාලම	විමලාවතී මෙයගේ නිවස	0.900	3.60
365	SBKUE365	103	මැදගොඩ	එබේදෙණිය මාර්ගය	කුඩගම පාලම	රඹුටන් වත්ත	2.000	3.60
366	SBKUE366	103	මැදගොඩ	දන්වක්කදෙණිය ඉස්මත්ත මාර්ගය	කරෝලිස් මයාගේ නිවස	ගාමිණි මයාගේ නිවස	1.000	3.60
367	SBKUE367	103	මැදගොඩ	කනක්කවත්ත මාර්ගය	ගල් වල	ජයවීර මයාගේ නිවස	1.000	3.00
368	SBKUE368	103	මැදගොඩ	කුඩගම කොටුපල අතුරු මාර්ගය	ප්‍රේමසිරි මයාගේ නිවස	කොටුපල	0.500	3.00
369	SBKUE369	103	මැදගොඩ	තක්කාවල එබවල මාර්ගය	විමලසේන මයාගේ නිවස	පතල්වත්ත මාර්ගය	1.000	2.70
370	SBKUE370	103	මැදගොඩ	මැදගොඩ පොත්තේගොඩ මාර්ගය	විපුලසේන මයාගේ නිවස	ආර්. මාඩිටිගම මයාගේ නිවස	1.000	3.00
371	SBKUE371	103	මැදගොඩ	මැදගොඩ වැරැද්දෙහේන මාර්ගය	ජයකොඩි මයාගේ කඩය	විජේවර්ධන මයාගේ නිවස	0.700	2.40
372	SBKUE372	103	මැදගොඩ	දිද්දෙණිය මාර්ගය	රබර් කර්මාන්තශාලාව	පල්ලෙකඹුගල කිරිවානකැටිය මාර්ගය	4.000	3.00
373	SBKUE373	103	මැදගොඩ	පතල්වත්ත මාර්ගය	කඩය	මහදෙණිය කම්මල	2.000	3.00
374	SBKUE374	103	මැදගොඩ	කන්දෙවත්ත මාර්ගය	කම්මල	ඒ. ප්‍රියදර්ශනී මෙයගේ නිවස	2.000	3.30

විවිධ දන්වීම්

ඇල්ල ප්‍රාදේශීය සභාව

රථවාහන පිළිබඳ බද්ද - 2018 වර්ෂය

1987 අංක 15 දරන ප්‍රාදේශීය සභා පනතේ අංක 148 වගන්තිය යටතේ පහත දැක්වෙන උපලේඛනයේ සඳහන් අනු ප්‍රමාණ අනුව වාහන හා සතුන් පිළිබඳ බද්දක් 2018 වර්ෂය සඳහා නියම කර අය කිරීමට තීරණය කළ බව, එකී පනතේ 147 වගන්තිය ප්‍රකාරව, මෙයින් දැනුම් දෙමි. එමෙන්ම 2018.04.26 දිනැති සභා රැස්වීම් වාර්තාවේ 23 වැනි යෝජනාව පරිදි පහත සඳහන් අයුරින් ගාස්තු අයකිරීමට තීරණය කරන ලදී. තවද මෙම බදු මුදල් 2018- අගෝස්තු 30 දිනට පෙර ගෙවිය යුතු බව ඉහත කී පනතේ 148 (03) වගන්තිය ප්‍රකාරව දන්වා සිටිනු ලැබේ.

උපලේඛනය

	රු. ශත
ලොරි සහ බස් රථ	5000.00
වෑන් - කාර්	5000.00
ත්‍රීරෝද රථ (සංචාරක ප්‍රවාහනය)	5000.00
ත්‍රීරෝද රථ (සාමාන්‍ය ප්‍රවාහනය)	3000.00
පාපැදි	50.00

බී. එම්. යූ. බී. බස්නායක,
සභාපති,
ඇල්ල ප්‍රාදේශීය සභාව.

2018 ජූලි 01 වැනි දින,
ඇල්ල ප්‍රාදේශීය සභා කාර්යාලයේ දී ය.